Clasificados »

EL IMPARCIAL DE OAXACA MARTES 12 DE AGOSTO DE 2025, OAXACA DE JUÁREZ, OAX. VENTAS: 9515169099 @avisosclasificados@imparcialenlinea.com

CAMARA NACIONAL DE COMERCIO, SERVICIOS Y TURISMO DE OAXACA
CANACO SERVYTUR OAXACA

BOLSA DE TRABAJO

AUXILIAR DE ALMACEN
SEXO: MASCULINO, EDAD:25 A 45 AÑOS, ESCOLARIDAD: BACHILLERATO, CONOCIMIENTOS EN MANEJO DE INVENTARIOS, REFACCIONES DIESEL/ GASOLINA. SE CUENTA CON 3 VACANTES. HORARIO: LUNES A VIERNES DE 09:00 A 18:30 HRS Y SABADO DE 09:00 A 14:00 HRS. SUELDO BASE, SE CUENTA CON 3 VACANTES DISPONIBLES.

RECEPCIONISTA
SEXO: INDISTINTO, EDAD: DE 25 A 40 AÑOS. ESCOLARIDAD: UNIVERSIDAD, EXPERIENCIA: ATENCIÓN AL CLIENTE 1 AÑO.CONOCIMIENTOS: BUEN CONOCIMINETO DE INGLES, CONTESTAR LLAMDAS, MANEJO DE COMPUTADORA. HORARIO: DE 7.30 A 15.30HRS O DE 15.00 A 23.00HRS

CHOFER DE REPARTO
SEXO: MASCULINO, EDAD: DE 25 A 40 AÑOS, ESCOLARIDAD: SECUNDARIA EXPERIENCIA: COMPROBABLE DE 1 AÑO FUNCIONES CONOCIMIENTOS: REPARTO LOCAL, FORANEO, HORARIO LABORAL: LUNES A VIERNES DE 08:30 HRS A 19:00 HRS Ó DE 09:00 HRS-19:30 HRS, SÁBADO DE 08:30 HRS-14:00 HRS Ó DE 09:00 HRS A 14:30 HRS. ADICIONAL: RFC EN EL REGIMEN SUELDOS Y SALARIOS, LICENCIA TIPO "D"

MANTENIMIENTO
SEXO: MASCULINO, EDAD: DE 25 A 40 AÑOS, ESCOLARIDAD: SECUNDARIA EXPERIENCIA: COMPROBABLE DE 1 AÑO FUNCIONES CONOCIMIENTOS: ELECTRICIDAD, PLOMERIA, HERRERIA. LABORAL: LUNES A VIERNES DE 09:00 A 18:30 HRS, SÁBADO DE 09:00 A 14:00 HRS. ADICIONAL: RFC EN EL REGIMEN SUELDOS Y SALARIOS.

CAJERA.
SEXO: INDISTINTO, EDAD: DE 18 A 30 AÑOS. ESCOLARIDAD: MÍNIMO BACHILLERATO. EXPERIENCIA: DESEABLE. CONOCIMIENTOS: MANEJO BÁSICO DE PAQUETERÍA DE OFFICE, MANEJO DE TELÉFONO. HORARIO LABORAL: DE LUNES A VIERNES DE 09:00 AM A 19:30, SÁBADOS DE 09:00 AM A 15:00 PM.

Y MUCHAS MÁS LLAMA AL 5143278 Y 5142615 PARA MÁS INFORMACIÓN...

PRESENTARSE EN: GUERRERO 402 COL. CENTRO, OAXACA DE JUÁREZ CON LA SIGUIENTE DOCUMENTACIÓN: SOLICITUD DE EMPLEO CON FOTOGRAFÍA, C COMPROBANTE DE DOMICILIO, C/IDENTIFICACIÓN OFICIAL, C/ACTA DE NACIMIENTO Y DOS CARTAS DE RECOMENDACIÓN (LABORAL Y PERSONAL), DE LUNES A VIERNES DE 10:00 A 14:00 H, Y DE 16:00 A 18:00 H, PUEDES VISITAR NUESTRA PÁGINA OFICIAL O EN FACEBOOK Y SEGUIRNOS EN TWITTER WWW.CANACOOAXACA.COM/FACEBOOK.COM/CANACOOAX TWITTER.COM /CANACOOAX

DR. CELSO CORTÉS RAMÍREZ

UROLOGO

- CIRUGÍA LÁSER DE PRÓSTATA
- GENITALES
- ULTRASONIDO
- EDOSCOPÍA
- DESTRUCCIÓN DE CÁLCULOS CON LÁSER

MIER Y TERÁN NO. 108 CENTRO A MEDIA CUADRA DE LA IGLESIA DE LA SOLEDAD CITA A LOS TELÉFONOS
51 61950

IMAGENOLOGIA SIGLO XXI SAN FELIPE

IMAGENOLOGIA SIGLO XXI

Cuenta con lo más avanzado en tomografia axial computada con grandes descuentos por inauguracion por tiempo no definido.

Equipo de lo más avanzado en el mundo asi como resonancia magnetica de 1.5 teslas 16 canales.

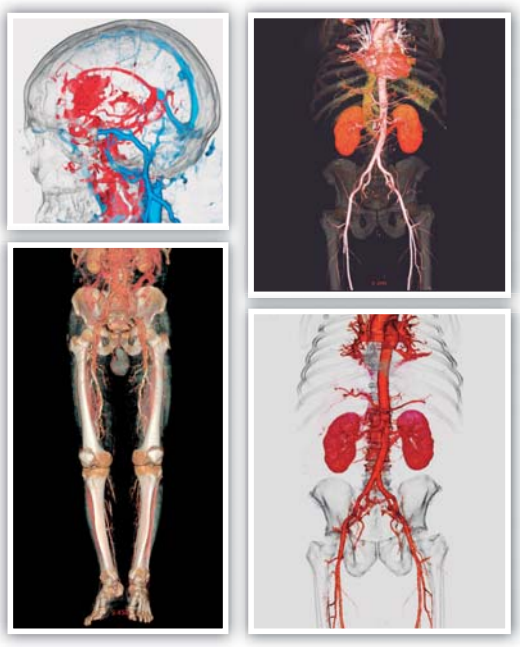

CALLE VENECIA NO 124 RESIDENCIAL SAN FELIPE DEL AGUA
TELEFONO: 951 51 85434 Y 951 51 62050

DR. MANUEL VILLANUEVA HERNÁNDEZ

CLÍNICA·HOSPITAL JUQUILITA

ESPECIALISTAS EN:
GASTROENTEROLOGÍA
CIRUGÍA GENERAL
COLOPROCTOLOGÍA
CIRUGÍA ENDOSCÓPICA
COLONOSCOPÍA
RECTOSIGMOIDOSCOPÍA
PANANDOSCOPÍA ESOFAGOGÁSTRICA
VIDEOENDOSCOPÍA DIAGNÓSTICA

CLÍNICA:
Libramiento a Xoxocotlán ·106 Col. Sta. Anita, frente el puente del 4to Centenario
Horario:
Lunes a Viernes de 11:00 a 14:00 horas y de 18:00 a 20:30 horas
Tel: (951) 51 7 06 20 y 54 9 47 39

CONSULTORIO
Reforma 502 Col. Centro, Oaxaca, Oax.,
Horario:
Lunes a Viernes de 09:00 a 10:30 horas y de 18:00 a 17:30 horas
Sábados y domingos con cita previa
Tels: (951) 51 4 45 17
Cel: 951 509 01 07

INSTITUCIÓN EDUCATIVA SOLICITA:

MAESTRA DE: EDUCACIÓN FÍSICA, MÚSICA E INGLES

INF. 9511899170

TRANSPORTES TURÍSTICOS TEOAX S.A. DE C.V.

CUICATLÁN-OAXACA

VISITE NUESTRA PÁGINA DE INTERNET www.oaxonline.com correo elect. oaxonline@outlook.com

HORARIO DE CUICATLÁN A OAXACA
LUNES 3:00 AM A 7:00 PM
MARTES, MIÉRCOLES, JUEVES, SÁBADO Y DOMINGO 5:00 AM A 7:00 PM
VIERNES 5:00 AM A 8:00 PM

HORARIO DE OAXACA A CUICATLÁN
LUNES 4:00 AM A 8:00 PM
MARTES A SÁBADO 6:00 AM A 8:00 PM
DOMINGO: 6:00 AM A 10:00 PM

CUICATLÁN Cel. 236 114 0245 Tel. 37 4 00 26 C. Hidalgo s/n, Centro
OAXACA Tel. 951 268 1192 Periférico Sur No. 408, Col Libertad, Oax.

TRANSPORTES DE PASAJEROS UNIDOS DE RIO GRANDE S .A. DE C.V.

TUR

SALIDAS CADA 30 MINUTOS

PTO. ESCONDIDO → ← PINOTEPA
Y PUNTOS INTERMEDIOS

HORARIOS DE SALIDA

PTO. ESC. - PINO / PINO - PTO. ESC.

03:45 A. M.	10:00 A. M.	03:30 P. M.
04:30 A. M.	10:30 A. M.	04:00 P. M.
05:15 A. M.	11:00 A. M.	04:30 P. M.
05:45 A. M.	11:30 A. M.	05:00 P. M.
06:30 A. M.	12:00 P. M.	05:30 P. M.
07:00 A. M.	12:30 P. M.	06:00 P. M.
07:30 A. M.	01:00 P. M.	06:45 P. M.
08:00 A. M.	01:30 P. M.	07:15 P. M.
08:30 A. M.	02:00 P. M.	07:45 P. M.
09:00 A. M.	02:30 P. M.	08:15 P. M.
09:30 A. M.	03:00 P. M.	

DESTINOS
PINOTEPA NAC. RÍO GRANDE SANTA ROSA SAN JOSÉ DEL PROG. CHARQUITO JAMILTEPEC HUAXPALTEPEC

PTO. ESCONDIDO (954) 58 2 26 05 CARRET. COSTERA ESQ. 1A PONIENTE. SECT. HIDALGO
PINOTEPA (954) 54 3 56 61 AV. JUÁREZ NO. 502. CENTRO
QUEJAS Y SUGERENCIAS TEL: 58 2 26 05 TRANSTUR01@HOTMAIL.COM O EN SUC. PTO. ESCONDIDO

AUTOTRANSPORTES MARIA SABINA

Base Oaxaca
Calle Miguel Hidalgo 101 Esq. Madero e Inicio De La Calle Huzares
9514940573
Horarios Oaxaca-Huautla
7:30 am 13:30 am 20:30 pm

Base Huautla
Calle Antonio caso núm. 1, Col. Centro Huautla de Jmz. Oax.
Tel. 3780219
2361046482
Horarios : Huautla-Oaxaca
3:00 am 8:30 am
13:30 pm 22:30 pm

GRACIAS POR SU PREFERENCIA

Villa Del Pacífico Puerto Escondido — Autotransportes Villa Del Pacífico Puerto Escondido

AUTOTRANSPORTES VILLA DEL PACÍFICO PUERTO ESCONDIDO

LE OFRECE SUS SERVICIOS DE 1ra CLASE OAXACA-PUERTO ESCONDIDO-OAXACA

HORARIO:

OAXACA - PUERTO	PUERTO - OAXACA
3:30 - 4:30	3:30 - 4:30
5:30 - 6:30	5:30 - 6:30
7:30 - 8:30	7:30 - 8:30
9:30 - 10:30	9:30 - 10:30
11:30 - 12:30	11:30 - 12:30
13:30 - 14:30	13:30 - 14:30
15:30 - 16:30	15:30 - 16:30
17:30 - 18:30	17:30 - 18:30
19:30 - 20:30	19:30 - 20:30
21:30 - 22:00	21:30

CONTAMOS CON SERVICIO DE PAQUETERÍA Y VIAJES ESPECIALES A CUALQUIER PARTE

TERMINAL EN OAXACA: GALEANA No. 322-A CASI ESQ. CON LAS CASAS COL. CENTRO TEL: 044 (951) 160 51 60 Y 951 199 93 25

TERMINAL EN PUERTO: AV. TERMINAL No. 5, JUNTO AL MINISUPER EL MANGUITO, SECCIÓN CENTRO, PTO ., OAXACA TEL: 045 (954) 132 56 43 Y 951 132 61 82

SEGURIDAD Y RAPIDEZ
WE SPEAK ENGLISH

TRANSPORTES DE PASAJEROS SERVICIOS INTEGRALES BLANESCA S.A. DE C.V.

SERVICIO DIAMANTE

SALIDAS DE LA CIUDAD DE OAXACA A:

* EJUTLA
* MIAHUATLAN
* POCHUTLA
* PTO. ESCONDIDO
* RIO GRANDE
* STA ROSA DE LIMA
* SAN JOSE DEL PROGRESO
* JAMILTEPEC
* HUAZOLOTITLAN
* PINOTEPA NACIONAL

NUESTRAS TERMINALES

Oaxaca Centro Arista #116 Cel. 951-395-13-42 951-51-606-18

Central Camionera de 2da. Clase Anden 24 Exterior 3 Cel. 951-395-13-57

contacto@serviciosblanesca.com.mx

CONTAMOS CON SERVICIO DE PAQUETERIA

GRACIAS POR SU PREFERENCIA

Atonaltzin

TRANSPORTES DE PASAJES

COMPETIMOS CON SEGURIDAD NO CON VELOCIDAD

Huajuapan 01.953.532.3880
Oaxaca 01.951.516.6422
01.951.205.4573
Tamazulapan 01.953.533.01.88
Nochixtlan 01.951.209.1477

Nueva dirección de Huajuapan: Juárez #4, Col. Centro

CORRIDAS

Lunes 3 am a 10 pm cada 30 min.
Martes a Jueves 3:30 am a 10 pm cada 30 min.
Viernes 3:30 am a 10 pm cada 30 min y 10:45 pm
Sábado 4 am a 10 pm cada 30 min y 10:45 pm
Domingo 5 am a 10 pm cada 30 min y 10:45 pm

CONTAMOS CON SERVICIO DE PAQUTERÍA EXPRESS

Transporte Turístico de Nochixtlán, S.A. de C. V.

Ruta: Nochixtlán a Oaxaca y viceversa servicio los 365 días del año.

Contamos con servicio de Turismo a toda la República.

SERVICIO DE PAQUETERÍA

Oficinas

Nochixtlán
Av. Porfirio Díaz no. 72 Nochixtlán, Oax. Tel. (952) 2-05-03

Oaxaca
Galeana no. 222 Centro, Oaxaca Tel. (951) 4-05-25

HORARIO 5:30 A.M. á 21:30 P.M. Cada 30 minutos

EJECUTIVOS ECLIPSE 70

Un nuevo concepto empresarial Le ofrece el servicio de viajes a toda la Republica Mexicana, en cómodas unidades.
Paquetería Express
SALIDAS
ZIPOLITE-MAZUNTE-PTO. ANGEL-SAN JOSE DEL PACIFICO
Domicilio Oaxaca - Armenta y Lopez 922, Centro, Oax.
Tel. 9515161068, 9514277237
Estamos en Miahuatlán 5 de Febrero N° 302, a un costado de la Caja Popular Mexicana.
Tel. 019515721703, Pochutla Av. Lazaro Cardenas N° 85, junto a Rapidos de Pochutla.
Tel. 019585840840,
Base Candelaria, Barrio San Martín,
Tel. 9581081353
ejecutivos_eclipse70@hotmail.com
Salidas de Oaxaca desde las 2:45 a 00:30 (cada media hora)
Salidas de Mazunte, Zipolite 13:30, 16:45, 21:30, 4:45, 8:30 y 09:30
Salida de Pochutla desde las 12:00 a 11:15 (cada 45 minutos)

Transportes de Salina Cruz — Xhuncos S.C. de R.L. de C.V.

SALIDAS A SALINA CRUZ
Transportes de Salina Cruz Xhuncos S.C. de R.L. de C.V.

OAXACA	SALINA CRUZ
03:30	02:30
04:50	03:20
05:50	04:20
06:50	05:20
07:30	06:20
08:20	07:00
09:20	07:50
10:20	08:50
11:00	09:50
11:50	10:50
12:50	11:50
13:50	12:50
15:00	13:50
16:00	14:50
16:50	15:50
17:50	17:00
18:50	18:00
19:50	19:30
20:50	20:50

TEL. OAXACA: (951) 1353208
TEL. SALINA CRUZ: (971) 1374156

Todo pasajero que pierda su salida y se presente entre los 60 minutos despues, se le descontará el 50% en la siguiente salida.
No hay reembolso en efectivo.

Contamos con servicio de paqueteria. Servicios disponibles todo el año

Destinos: Teotitlán de Flores Magón Oaxaca de Juárez y viceversa

ESPIGA DE ORO

AUTOTRANSPORTES TURÍSTICOS ESPIGA DE ORO, S.A DE C.V.

PRIVADA DE HÚZARES No 105 CENTRO OAXACA TEL. 9512066101

Salidas cada hora a partir de las 5:00 a.m. y hasta las 20:00.p.m. de lunes a domingo

Viaje con seguridad, comodidad y rapidez. Viajes especiales al interior de todo el estado

TEOTITLÁN DE FLORES MAGÓN, CENTRO. TEL.2361045975

CORPORATIVA

HORARIOS DE SALIDAS A PUERTO ESCONDIDO

4:00	9:15	3:15
4:15	9:45	3:45
4:45	10:15	4:15
5:00	10:45	4:45
5:30	11:15	5:15
6:00	11:45	5:45
6:15	12:15	6:15
6:45	12:45	6:30
7:15	1:15	7:00
7:45	1:45	7:30
8:15	2:15	8:00
8:45	2:45	8:30

SALIDAS CADA 30 MINUTOS

CEL. 954 114 6336 / 54 3 3497
corporativa.turisticahotmail.com