Clasificados »

EL IMPARCIAL DE OAXACA MIÉRCOLES 30 DE ABRIL DE 2025, OAXACA DE JUÁREZ, OAX. VENTAS: 9515169099 @avisosclasificados@imparcialenlinea.com

DR. MANUEL VILLANUEVA HERNÁNDEZ

CLÍNICA·HOSPITAL JUQUILITA

ESPECIALISTAS EN:

GASTROENTEROLOGÍA
CIRUGÍA GENERAL
COLOPROCTOLOGÍA
CIRUGÍA ENDOSCÓPICA
COLONOSCOPÍA
RECTOSIGMOIDOSCOPÍA
PANANDOSCOPÍA ESOFAGOGÁSTRICA
VIDEOENDOSCOPÍA DIAGNÓSTICA

CLÍNICA:
Libramiento a Xoxocotlán ·106
Col. Sta. Anita, frente el
puente del 4to Centenario
Horario:
Lunes a Viernes de 11:00 a 14:00 horas
y de 18:00 a 20:30 horas
Tel: (951) 51 7 06 20 y 54 9 47 39

CONSULTORIO
Reforma 502 Col. Centro, Oaxaca, Oax.,
Horario:
Lunes a Viernes de 09:00 a 10:30 horas
y de 18:00 a 17:30 horas
Sábados y domingos con cita previa
Tels: (951) 51 4 45 17
Cel: 951 509 01 07

DR. CELSO CORTÉS RAMÍREZ

UROLOGO

- CIRUGÍA LÁSER DE PRÓSTATA
- GENITALES
- ULTRASONIDO
- EDOSCOPÍA
- DESTRUCCIÓN DE
- CÁLCULOS CON LÁSER

MIER Y TERÁN NO. 108 CENTRO
A MEDIA CUADRA DE LA IGLESIA DE
LA SOLEDAD CITA A LOS TELÉFONOS
51 61950

IMAGENOLOGIA SIGLO XXI SAN FELIPE

IMAGENOLOGIA SIGLO XXI

Cuenta con lo más avanzado en tomografia axial computada con grandes descuentos por inauguracion por tiempo no definido.

Equipo de lo más avanzado en el mundo asi como resonancia magnetica de 1.5 teslas 16 canales.

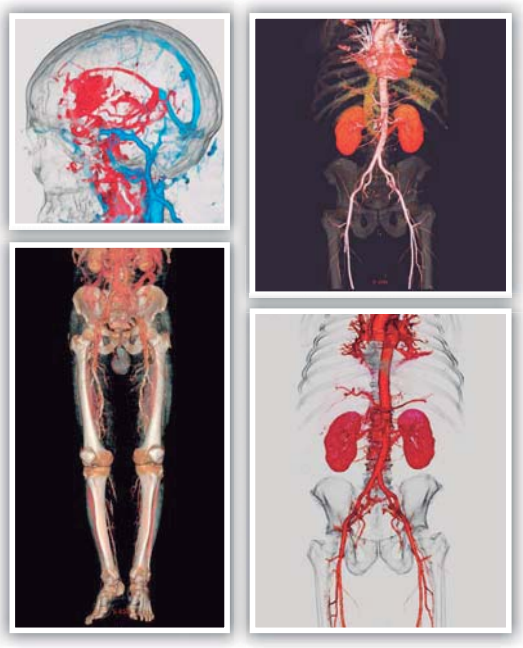

CALLE VENECIA NO 124 RESIDENCIAL SAN FELIPE DEL AGUA
TELEFONO: 951 51 85434 Y 951 51 62050

RENTO BODEGA

650M2, DOS BAÑOS, OFICINAS DE DOS PISOS, PARTE TECHADA Y PARTE ABIERTA
$80,000
UBICADA EN CARRETERA INTERNACIONAL KM.5, LOTE 13, SAN SEBANTIAN TUTLA, OAX. C.P. 71246.

INF. 951 134 07 14

Lic. Raúl Rodríguez Socorro

Rodríguez Socorro

Pino Suárez No. 206,
Centro Histórico, Oaxaca
CP. 68000
(entre Morelos y Murguía)
notaria69oaxaca@hotmail.com

Tels.: 516 52 92
Cel. 951 500 60 80

NOTARIO PÚBLICO No. 69

Horario: Lunes a viernes de **9 a 18 Hrs.** / Sábado de **9 a 15 Hrs.**

SE TRASPASA RESTAURANTE

$650,000 PESOS

RESTAURANTE TOTALMENTE EQUIPADO Y EN FUNCIONAMIENTO, UBICADO EN RINCONADA, PUERTO ESCONDIDO.

5571403346

REMATÓ BONITO TERRENO

EN TLACOCHAHUAYA
PLANO, PROPIEDAD, 5424 M2
16 METROS DE FRENTE
POR 339METROS DE FONDO
PRECIO: $400 M2.
¡TRATÓ DIRECTO!
INF: 951 164 4191, 951 251 6204

Autotransportes Villa Del Pacífico
Puerto Escondido

AUTOTRANSPORTES VILLA DEL PACÍFICO PUERTO ESCONDIDO
LE OFRECE SUS SERVICIOS DE 1ra CLASE OAXACA-PUERTO ESCONDIDO-OAXACA

HORARIO:

OAXACA - PUERTO	PUERTO - OAXACA
3:30 - 4:30	3:30 - 4:30
5:30 - 6:30	5:30 - 6:30
7:30 - 8:30	7:30 - 8:30
9:30 - 10:30	9:30 - 10:30
11:30 - 12:30	11:30 - 12:30
13:30 - 14:30	13:30 - 14:30
15:30 - 16:30	15:30 - 16:30
17:30 - 18:30	17:30 - 18:30
19:30 - 20:30	19:30 - 20:30
21:30 - 22:00	21:30

CONTAMOS CON SERVICIO DE PAQUETERÍA Y VIAJES ESPECIALES A CUALQUIER PARTE

TERMINAL EN OAXACA: GALEANA No. 322-A CASI ESQ. CON LAS CASAS COL. CENTRO TEL: 044 (951) 160 51 60 Y 951 199 93 25

TERMINAL EN PUERTO: AV. TERMINAL No. 5, JUNTO AL MINISUPER EL MANGUITO, SECCIÓN CENTRO, PTO ., OAXACA TEL: 045 (954) 132 56 43 Y 951 132 61 82

SEGURIDAD Y RAPIDEZ
WE SPEAK ENGLISH

TRANSPORTES DE PASAJEROS
SERVICIOS INTEGRALES BLANESCA S.A. DE C.V.
SERVICIO DIAMANTE

SALIDAS DE LA CIUDAD DE OAXACA A:

* EJUTLA
* MIAHUATLAN
* POCHUTLA
* PTO. ESCONDIDO
* RIO GRANDE
* STA ROSA DE LIMA
* SAN JOSE DEL PROGRESO
* JAMILTEPEC
* HUAZOLOTITLAN
* PINOTEPA NACIONAL

NUESTRAS TERMINALES

Oaxaca Centro
Arista #116
Cel. 951-395-13-42
951-51-606-18

Central Camionera
de 2da. Clase
Anden 24 Exterior 3
Cel. 951-395-13-57

contacto@serviciosblanesca.com.mx

CONTAMOS CON SERVICIO DE PAQUETERIA

GRACIAS POR SU PREFERENCIA

Destinos: Teotitlán de Flores Magón
Oaxaca de Juárez y viceversa

ESPIGA DE ORO
AUTOTRANSPORTES TURÍSTICOS ESPIGA DE ORO, S.A DE C.V.

PRIVADA DE HÚZARES
No 105 CENTRO OAXACA
TEL. 9512066101

Salidas cada hora a partir de las 5:00 a.m. y hasta las 20:00.p.m. de lunes a domingo

Viaje con seguridad, comodidad y rapidez. Viajes especiales al interior de todo el estado

TEOTITLÁN DE FLORES MAGÓN, CENTRO. TEL.2361045975

CORPORATIVA

HORARIOS DE SALIDAS A PUERTO ESCONDIDO

4:00	9:15	3:15
4:15	9:45	3:45
4:45	10:15	4:15
5:00	10:45	4:45
5:30	11:15	5:15
6:00	11:45	5:45
6:15	12:15	6:15
6:45	12:45	6:30
7:15	1:15	7:00
7:45	1:45	7:30
8:15	2:15	8:00
8:45	2:45	8:30

SALIDAS CADA 30 MINUTOS

CEL. 954 114 6336 / 54 3 3497
corporativa.turisticahotmail.com

Transportes de Salina Cruz
Xhuncos S.C. de R.L. de C.V.

SALIDAS A SALINA CRUZ
Transportes de Salina Cruz
Xhuncos S.C. de R.L. de C.V.

OAXACA	SALINA CRUZ
03:30	02:30
04:50	03:20
05:50	04:20
06:50	05:20
07:30	06:20
08:20	07:00
09:20	07:50
10:20	08:50
11:00	09:50
11:50	10:50
12:50	11:50
13:50	12:50
15:00	13:50
16:00	14:50
16:50	15:50
17:50	17:00
18:50	18:00
19:50	19:30
20:50	20:50

TEL. OAXACA: (951) 1353208
TEL. SALINA CRUZ: (971) 1374156

Todo pasajero que pierda su salida y se presente entre los 60 minutos despues, se le descontará el 50% en la siguiente salida.
No hay reembolso en efectivo.

Contamos con servicio de paqueteria.
Servicios disponibles todo el año

TRANSPORTES TURÍSTICOS TEOAX S.A. DE C.V.
CUICATLÁN-OAXACA

VISITE NUESTRA PÁGINA DE INTERNET
www.oaxonline.com
correo elect.
oaxonline@outlook.com

HORARIO DE CUICATLÁN A OAXACA
LUNES 3:00 AM A 7:00 PM
MARTES, MIÉRCOLES, JUEVES, SÁBADO Y DOMINGO 5:00 AM A 7:00 PM
VIERNES 5:00 AM A 8:00 PM

HORARIO DE OAXACA A CUICATLÁN
LUNES 4:00 AM A 8:00 PM
MARTES A SÁBADO 6:00 AM A 8:00 PM
DOMINGO: 6:00 AM A 10:00 PM

CUICATLÁN
Cel. 236 114 0245
Tel. 37 4 00 26
C. Hidalgo s/n, Centro

OAXACA
Tel. 951 268 1192
Periférico Sur No. 408,
Col Libertad, Oax.

TRANSPORTES DE PASAJEROS UNIDOS DE RIO GRANDE S .A. DE C.V.

TUR

SALIDAS CADA 30 MINUTOS

PTO. ESCONDIDO → ← PINOTEPA
Y PUNTOS INTERMEDIOS

HORARIOS DE SALIDA

PTO. ESC. - PINO / PINO - PTO. ESC.

03:45 A.M.	10:00 A.M.	03:30 P.M.
04:30 A.M.	10:30 A.M.	04:00 P.M.
05:15 A.M.	11:00 A.M.	04:30 P.M.
05:45 A.M.	11:30 A.M.	05:00 P.M.
06:30 A.M.	12:00 P.M.	05:30 P.M.
07:00 A.M.	12:30 P.M.	06:00 P.M.
07:30 A.M.	01:00 P.M.	06:45 P.M.
08:00 A.M.	01:30 P.M.	07:15 P.M.
08:30 A.M.	02:00 P.M.	07:45 P.M.
09:00 A.M.	02:30 P.M.	08:15 P.M.
09:30 A.M.	03:00 P.M.	

DESTINOS

PINOTEPA NAC. RÍO GRANDE SANTA ROSA SAN JOSÉ DEL PROG. CHARQUITO JAMILTEPEC HUAXPALTEPEC

PTO. ESCONDIDO (954) 58 2 26 05 CARRET. COSTERA ESQ. 1A PONIENTE. SECT. HIDALGO

PINOTEPA (954) 54 3 56 61 AV. JUÁREZ NO. 502. CENTRO

QUEJAS Y SUGERENCIAS TEL: 58 2 26 05 TRANSTURO1@HOTMAIL.COM O EN SUC. PTO. ESCONDIDO

AUTOTRANSPORTES
MARIA SABINA

Base Oaxaca
Calle Miguel Hidalgo 101 Esq. Madero
e Inicio De La Calle Huzares
951 111 47 59
9514940573
Horarios Oaxaca-Huautla
7:30 am 13:30 am 20:30 pm

Base Huautla
Calle Antonio caso núm. 1, Col. Centro
Huautla de Jmz. Oax.
Tel. 3780219
2361046482
Horarios : Huautla-Oaxaca
3:00 am 8:30 am
13:30 pm 22:30 pm

GRACIAS POR SU PREFERENCIA

Atonaltzin
TRANSPORTES DE PASAJES

COMPETIMOS CON SEGURIDAD
NO CON VELOCIDAD

Huajuapan 01.953.532.3880
Oaxaca 01.951.516.6422
01.951.205.4573
Tamazulapan 01.953.533.01.88
Nochixtlan 01.951.209.1477

Nueva dirección de Huajuapan:
Juárez #4, Col. Centro

CORRIDAS

Lunes
3 am a 10 pm
cada 30 min.

Martes a Jueves
3:30 am a 10 pm
cada 30 min.

Viernes
3:30 am a 10 pm
cada 30 min y 10:45 pm

Sábado
4 am a 10 pm
cada 30 min y 10:45 pm

Domingo
5 am a 10 pm
cada 30 min y 10:45 pm

CONTAMOS CON SERVICIO DE PAQUTERÍA EXPRESS

Transporte Turístico de Nochixtlán, S.A. de C. V.

Ruta: Nochixtlán a Oaxaca y viceversa servicio los 365 días del año.

Contamos con servicio de Turismo a toda la República.

SERVICIO DE PAQUETERÍA

Oficinas

Nochixtlán
Av. Porfirio Díaz no. 72
Nochixtlán, Oax.
Tel. (952) 2-05-03

Oaxaca
Galeana no. 222
Centro, Oaxaca
Tel. (951) 4-05-25

HORARIO
5:30 A.M. á 21:30 P.M.
Cada 30 minutos

EJECUTIVOS ECLIPSE 70

Un nuevo concepto empresarial Le ofrece el servicio de viajes a toda la Republica Mexicana, en cómodas unidades.
Paquetería Express
SALIDAS
ZIPOLITE-MAZUNTE-PTO. ANGEL-SAN JOSE DEL PACIFICO
Domicilio Oaxaca - Armenta y Lopez 922, Centro, Oax.
Tel. 9515161068, 9514277237
Estamos en Miahuatlán 5 de Febrero N° 302, a un costado de la Caja Popular Mexicana.
Tel. 019515721703, Pochutla
Av. Lazaro Cardenas N° 85, junto a Rapidos de Pochutla.
Tel. 019585840840,
Base Candelaria, Barrio San Martín,
Tel. 9581081353
ejecutivos_eclipse70@hotmail.com
Salidas de Oaxaca desde las 2:45 a 00:30
(cada media hora)
Salidas de Mazunte, Zipolite 13:30, 16:45, 21:30, 4:45, 8:30 y 09:30
Salida de Pochutla desde las 12:00 a 11:15
(cada 45 minutos)