

# Clasificados

EL IMPARCIAL DE OAXACA SÁBADO 8 DE FEBRERO DE 2025, OAXACA DE JUÁREZ, OAX.

VENTAS: 9515169099

@avisosclasificados@imparcialenlinea.com

**CANACO**  
CAMARA NACIONAL DE COMERCIO, SERVICIOS Y TURISMO DE OAXACA  
**BOLSA DE TRABAJO**

**BOLSA DE TRABAJO**  
AUXILIAR ADMINISTRATIVO.  
SEXO: FEMENINO, EDAD: 25 A 40 AÑOS  
ESCOLARIDAD: BACHILLERATO, CARRERA TÉCNICA  
EXPERIENCIA: EN USO DE COMPUTADORAS, USO DE PAQUETERIA OFFICE: WORD, EXCEL, CONOCIMIENTOS ADMINISTRATIVOS GENERALES, ATENCIÓN AL CLIENTE, HORARIO: DE LUNES A VIERNES DE 09:00 AM A 19:00 PM, SABADO DE 09:00 AM A 15:00 PM.

**AYUDANTE EN GENERAL**  
SEXO: MASCULINO, EDAD: 25 A 50 AÑOS, ESCOLARIDAD: PRIMARIA. EXPERIENCIA NO NECESARIA HORARIO: LUNES A VIERNES DE 08:00 AM A 18:00 HRS; SÁBADO DE 08:00 AM A 14:00 HRS.

**MECANICO MOTORES DIESEL/ SUCURSAL JUCHITAN Y MATRIZ OAXACA.**  
SEXO: MASCULINO, EDAD: 25 A 45 AÑOS. ESCOLARIDAD: ESPECIALIDAD EN MECÁNICA AUTOMOTRIZ DIESEL/ INGENIERIA MECÁNICO AUTOMOTRIZ. EXPERIENCIA DE 1 AÑO EN DIAGNOSTICOS REPARACIONES CORRECTIVAS MAYORES.  
HORARIO: LUNES A VIERNES DE 09:00 AM A 18:30 PM, SÁBADOS DE 09:00 A 14:00 HRS.

**CONTADOR.**  
SEXO: INDISTINTO, EDAD: 25 A 45 AÑOS  
ESCOLARIDAD: LIC. EN CONTADURIA PÚBLICA, TÍTULO NO NECESARIO.  
EXPERIENCIA: MINIMA DE DOS AÑOS EN EL PUESTO.  
CONOCIMIENTOS: EN CONTABILIDAD GENERAL, CONOCIMIENTO EN DETERMINACIÓN DE IMPUESTOS ESTATALES Y FEDERALES. HORARIO: DE LUNES A VIERNES DE 09:00 AM A 18:30 PM, SABADO DE 10:00 AM A 14:00 PM.

**EMPLEADO DE MOSTRADOR.**  
SEXO: MASCULINO, EDAD: 18 A 35 AÑOS, ESCOLARIDAD: BACHILLERATO, EXPERIENCIA NO NECESARIA, HORARIO: LUNES A VIERNES DE 09:00 A 19:30 HRS Y SÁBADO DE 09:00 A 15:00 HRS.

**CAJERO(A)**  
SEXO: INDISTINTO, EDAD: 18 A 30 AÑOS, ESCOLARIDAD: BACHILLERATO, EXPERIENCIA NO NECESARIA, HORARIO: LUNES A VIERNES DE 09:00 A 19:30 HRS Y SÁBADO DE 09:00 A 15:00 HRS.

**CAMARISTA.**  
SEXO: FEMENINO, EDAD: 30 A 40 AÑOS, ESCOLARIDAD: SECUNDARIA. EXPERIENCIA: MINIMA DE 1 AÑO, FUNCIONES: LIMPIEZA DE HABITACIONES, APOYO EN DIFERENTES ÁREAS. HORARIO LABORAL: LUNES A SÁBADO DE 12:00 A 20:00 HRS.

Y MUCHAS MÁS LLAMA AL 5143278 Y 5142615 PARA MÁS INFORMACIÓN...

PRESENTARSE EN: GUERRERO 402 COL. CENTRO, OAXACA DE JUÁREZ CON LA SIGUIENTE DOCUMENTACIÓN: SOLICITUD DE EMPLEO CON FOTOGRAFÍA, C COMPROBANTE DE DOMICILIO, C IDENTIFICACIÓN OFICIAL, C/ACTA DE NACIMIENTO Y DOS CARTAS DE RECOMENDACIÓN (LABORAL Y PERSONAL), DE LUNES A VIERNES DE 10:00 A 14:00 H, Y DE 16:00 A 18:00 H, PUEDES VISITAR NUESTRA PÁGINA OFICIAL O EN FACEBOOK Y SEGUIRNOS EN TWITTER  
WWW.CANACOAXACA.COM/ FACEBOOK.COM/CANACOAX TWITTER.COM /CANACOAX

## DR. CELSO CORTES RAMÍREZ

URÓLOGO

- CIRUGÍA LÁSER DE PRÓSTATA
- GENITALES
- ULTRASONIDO
- EDOSCOPIA
- DESTRUCCIÓN DE CÁLCULOS CON LÁSER



MIER Y TERÁN NO. 108 CENTRO A MEDIA CUADRA DE LA IGLESIA DE LA SOLEDAD CITA A LOS TELÉFONOS 51 61950

## DR. MANUEL VILLANUEVA HERNÁNDEZ

CLÍNICA-HOSPITAL JUQUILITA

ESPECIALISTAS EN:

- GASTROENTEROLOGÍA
- CIRUGÍA GENERAL
- COLOPROCTOLOGÍA
- CIRUGÍA ENDOSCÓPICA
- COLONOSCOPIA
- RECTOSIGMOIDOSCOPIA
- PANANOSCOPIA ESOFAGOGÁSTRICA
- VIDEOENDOSCOPIA DIAGNÓSTICA

CLÍNICA:

Libramiento a Xoxocotlán-106 Col. Sta. Anita, Frente al puente del 4to Centenario  
Horario:  
Lunes a Viernes de 11:00 a 14:00 horas y de 18:00 a 20:30 horas  
Tel: (951) 51 7 06 20 y 54 9 47 39

CONSULTORIO

Reforma 502 Col. Centro, Oaxaca, Oax.  
Horario:  
Lunes a Viernes de 09:00 a 10:30 horas y de 18:00 a 17:30 horas  
Sábados y domingos con cita previa  
Tel: (951) 51 4 45 17  
Cel: 951 509 01 07

## IMAGENOLOGIA SIGLO XXI SAN FELIPE



Cuenta con lo más avanzado en tomografía axial computada con grandes descuentos por inauguración por tiempo no definido.

Equipo de lo más avanzado en el mundo así como resonancia magnética de 1.5 teslas 16 canales.

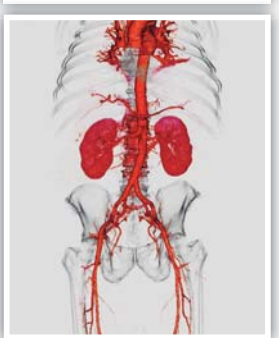
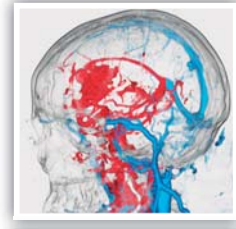

CALLE VENECIA NO 124 RESIDENCIAL SAN FELIPE DEL AGUA  
TELEFONO: 951 51 85434 Y 951 51 62050

## RENTO CASA EN SAN JOSÉ LA NORIA

3 RECAMARAS  
2 BAÑOS

COCHERA  
CISTERNA

CEL 9513547307 / WHATSAPP 9511851522

## DRA. LESLIE LECTURA TAROT EGIPCIO, LIMPIAS ESPIRITUALES Y TRADICIONALES.

ALGO NUNCA ANTES VISTO.

QUITO BRUJERÍAS, SALACIONES, ENVIDIAS, SEPARACIONES INMEDIATAS.

ATREVESE A SABER QUE HACE TU PAREJA A TUS ESPALDAS.

AMAS Y TE DESPRECIAN, TE HUMILLAN, ERES VÍCTIMA DE DESPRECIOS,

CONSULTAME, SERIEDAD ABSOLUTA.

POR EL DINERO NO TE PREOCUPES, MI TRABAJO ES AYUDARTE.

APARTA TU CITA: 9511271456 O 951427185

**Autotransportes Villa Del Pacifico**  
Puerto Escondido

AUTOTRANSPORTES VILLA DEL PACIFICO PUERTO ESCONDIDO

LE OFRECE SUS SERVICIOS DE 1ra CLASE OAXACA-PUERTO ESCONDIDO-OAXACA

**HORARIO:**

OAXACA - PUERTO	PUERTO - OAXACA
3:30 - 4:30	3:30 - 4:30
5:30 - 6:30	5:30 - 6:30
7:30 - 8:30	7:30 - 8:30
9:30 - 10:30	9:30 - 10:30
11:30 - 12:30	11:30 - 12:30
13:30 - 14:30	13:30 - 14:30
15:30 - 16:30	15:30 - 16:30
17:30 - 18:30	17:30 - 18:30
19:30 - 20:30	19:30 - 20:30
21:30 - 22:00	21:30

CONTAMOS CON SERVICIO DE PAQUETERIA Y VIAJES ESPECIALES A CUALQUIER PARTE

TERMINAL EN OAXACA: GALEANA No. 322 A CASI ESQ. CON LAS CASAS COL. CENTRO TEL: 044 (951) 160 51 60 Y 951 199 93 25

TERMINAL EN PUERTO: AV. TERMINAL No. 5, JUNTO AL MINSUPER EL MANGUITO, SECCION CENTRO, PTO., OAXACA TEL: 045 (954) 132 56 43 Y 951 132 61 82

SEGURIDAD Y RAPIDEZ WE SPEAK ENGLISH

**TRANSPORTES DE PASAJEROS SERVICIOS INTEGRALES BLANESCA**  
S.A. DE C.V. **B**  
SERVICIO DIAMANTE

**SALIDAS DE LA CIUDAD DE OAXACA A:**

- \* EJUTLA
- \* MIAHUATLAN
- \* POCHUTLA
- \* PTO. ESCONDIDO
- \* RIO GRANDE

- \* STA ROSA DE LIMA
- \* SAN JOSE DEL PROGRESO
- \* JAMILTEPEC
- \* HUAZOLOTITLAN
- \* PINOTEPA NACIONAL

**NUESTROS TERMINALES**

Oaxaca Centro	Central Camionera
Arista #116	de 2da. Clase
Cel. 951-395-13-42	Anden 24 Exterior 3
951-51-606-18	Cel. 951-395-13-57

contacto@serviciosblanescas.com.mx

CONTAMOS CON SERVICIO DE PAQUETERIA

GRACIAS POR SU PREFERENCIA

Destinos: Teotitlán de Flores Magón Oaxaca de Juárez y viceversa

**ESPIGA DE ORO**  
AUTOTRANSPORTES TURÍSTICOS  
ESPIGA DE ORO, S.A. DE C.V.

Privada de Húzares No 105 CENTRO OAXACA TEL. 9512066101

Salidas cada hora a partir de las 5:00 a.m. y hasta las 20:00 p.m. de lunes a domingo

Viaje con seguridad, comodidad y rapidez. Viajes especiales al interior de todo el estado

TEOTITLÁN DE FLORES MAGÓN, CENTRO. TEL. 2361045975

**CORPORATIVA**

**HORARIOS DE SALIDAS A PUERTO ESCONDIDO**

4:00	9:15	3:15
4:15	9:45	3:45
4:45	10:15	4:15
5:00	10:45	4:45
5:30	11:15	5:15
6:00	11:45	5:45
6:15	12:15	6:15
6:45	12:45	6:30
7:15	1:15	7:00
7:45	1:45	7:30
8:15	2:15	8:00
8:45	2:45	8:30

SALIDAS CADA 30 MINUTOS

CEL 954 114 6336 / 54 3 3497 corporativa.turistica@hotmail.com

**Transportes de Salina Cruz**  
**Rhuncos**  
S.C. de R.L. de C.V.

**SALIDAS A SALINA CRUZ**  
Transportes de Salina Cruz Rhuncos S.C. de R.L. de C.V.

OAXACA	SALINA CRUZ
03:30	02:30
04:30	03:30
05:30	04:30
06:30	05:30
07:30	06:30
08:30	07:30
09:30	08:30
10:30	09:30
11:30	10:30
12:30	11:30
13:30	12:30
14:30	13:30
15:30	14:30
16:30	15:30
17:30	16:30
18:30	17:30
19:30	18:30
20:30	19:30

TEL. OAXACA: (951) 1353208  
TEL. SALINA CRUZ: (971) 1374156

Todo pasajero que pierda su salida y se presente entre los 60 minutos después, se le descontará el 50% en la siguiente salida.  
No hay reembolso en efectivo.

Contamos con servicio de paquetería. Servicios disponibles todo el año.

Reabren Catedral con 20% de foliogramas

**IMPARCIAL**  
El mejor diario de Oaxaca

**PORQUE A TODOS NOS GUSTA LEER**

**TRANSPORTES TURÍSTICOS TEOAX S.A. DE C.V.**  
CUICATLÁN-OAXACA

VISITE NUESTRA PÁGINA DE INTERNET www.teoax.com correo elect. teoax@teoax.com

**HORARIO DE CUICATLÁN A OAXACA**  
LUNES 3:00 AM A 7:00 PM  
MARTES, MIÉRCOLES, JUEVES, SÁBADO Y DOMINGO 5:00 AM A 7:00 PM  
VIERNES 5:00 AM A 8:00 PM

**HORARIO DE OAXACA A CUICATLÁN**  
LUNES 4:00 AM A 8:00 PM  
MARTES A SÁBADO 6:00 AM A 8:00 PM  
DOMINGO: 6:00 AM A 10:00 PM

CUICATLÁN Cel. 236 114 0245 Tel. 57 4 00 28 C. Hidalgo a/n. Centro

OAXACA Tel. 951 288 1192 Penitenciaría Sur No. 40B, Col Libertad, Oax.

**TRANSPORTES DE PASAJEROS UNIDOS DE RIO GRANDE S. A. DE C.V.**  
**TUR**

SALIDAS CADA 30 MINUTOS

PTO. ESCONDIDO → PINOTEPA → Y PUNTOS INTERMEDIOS

**HORARIOS DE SALIDA**

PTO. ESC.	PINO	PINO	PTO. ESC.
03:45 A.M.	10:00 A.M.	04:00 P.M.	03:30 P.M.
04:30 A.M.	10:30 A.M.	04:30 P.M.	04:00 P.M.
05:15 A.M.	11:00 A.M.	05:00 P.M.	04:30 P.M.
06:00 A.M.	11:30 A.M.	05:30 P.M.	05:00 P.M.
06:45 A.M.	12:00 P.M.	06:00 P.M.	05:30 P.M.
07:30 A.M.	12:30 P.M.	06:30 P.M.	06:00 P.M.
08:15 A.M.	01:00 P.M.	06:45 P.M.	06:30 P.M.
09:00 A.M.	01:30 P.M.	07:15 P.M.	07:00 P.M.
09:45 A.M.	02:00 P.M.	07:45 P.M.	07:30 P.M.
10:30 A.M.	02:30 P.M.	08:15 P.M.	08:00 P.M.
11:15 A.M.	03:00 P.M.		

**DESTINOS**

PINOPEPA NAC. RIO GRANDE SANTA ROSA SAN JOSE DEL PROG. CHARQUITO JAMILTEPEC HUAPALTEPEC

PTO. ESCONDIDO (524) 309 2208  
CARRER COSTARRICA EN LA PINOTEPA 2521 HIDALGO

PINOPEPA (524) 542 356 651  
AV. ROBERTO H. BARRA, CENTRO

QUEJAS Y SUGERENCIAS TEL. 56 726 05  
TRANSPORTES@UNIDOS.COM  
EN SUS PTO. ESCONDIDO

**AUTOTRANSPORTES MARIA SABINA**

**Base Oaxaca**  
Calle Miguel Hidalgo 101 Esq. Madero e Inicio De La Calle Huzares  
951 111 47 59  
Horarios : Oaxaca-Huautla 7:30 am 13:30 am 20:30 pm

**Base Huautla**  
Calle Antonio caso núm. 1, Col. Centro Huautla de Imz. Oax.  
Tel. 3780219  
236 114 16 58  
Horarios : Huautla-Oaxaca 3:00 am 8:30 am 13:30 pm 22:30 pm

GRACIAS POR SU PREFERENCIA

**Atonaltzin**  
TRANSPORTES DE PASAJES

COMPETITIVOS CON SEGURIDAD NO CON VELOCIDAD

Huajuapán 01.953.533.3080  
Oaxaca 01.951.516.6422  
01.951.205.4573  
Tehuacan 01.953.533.01.88  
Nochistlán 01.951.209.1477

Nueva dirección de Huajuapán: Juárez #4, Col. Centro

**CORRIDAS**

Lunes	Martes a Jueves
3 am a 10 pm cada 30 min.	3:30 am a 10 pm cada 30 min.
Viernes	Domingo
4 am a 10 pm cada 30 min y 10:45 pm	5 am a 10 pm cada 30 min y 10:45 pm

CONTAMOS CON SERVICIO DE PAQUETERIA EXPRESS

**Transporte Turístico de Nochistlán, S.A. de C. V.**  
Ruta: Nochistlán a Oaxaca y viceversa servicio los 365 días del año.

Contamos con servicio de Turismo a toda la República.

**SERVICIO DE PAQUETERIA**

**Oficinas**

Nochistlán	Oaxaca
Av. Porfirio Díaz no. 72 Nochistlán, Oax. Tel. (952) 2-05-03	Galeana no. 222 Centro, Oaxaca Tel. (951) 4-05-25

**HORARIO**  
6:30 A.M. A 21:30 P.M. Cada 30 minutos

**EJECUTIVOS EQUIPE 2000**

Un nuevo concepto empresarial Le ofrece el servicio de viajes a toda la Republica Mexicana, en cómodas unidades.

**Paquetería Express**  
SALIDAS ZIPOLITE-MAZUNTE-PTO. ANGEL-SAN JOSE DEL PACIFICO Domicilio Oaxaca - Armenta y Lopez 922, Centro, Oax. Tel. 9515161068, 9514277237 Estamos en Miahuatlán 5 de Febrero N° 302, a un costado de la Caja Popular Mexicana. Tel. 019515721703, Pochutla Av. Lazaro Cardenas N° 85, junto a Rapidos de Pochutla. Tel. 019585840840, Base Candelaria, Barrio San Martín. Tel. 9581081353 ejecutivos\_eclipse70@hotmail.com Salidas de Oaxaca desde las 2:45 a 00:30 (cada media hora) Salidas de Mazunte, Zipolite 13:30, 16:45, 21:30, 4:45, 8:30 y 09:30 Salida de Pochutla desde las 12:00 a 11:15 (cada 45 minutos)