

Clasificados »

EL IMPARCIAL DE OAXACA VIERNES 21 DE FEBRERO DE 2025, OAXACA DE JUÁREZ, OAX.

VENTAS: 9515169099

@avisosclasificados@imparcialenlinea.com

CAMARA NACIONAL DE COMERCIO, SERVICIOS Y TURISMO DE OAXACA
BOLSA DE TRABAJO

BOLSA DE TRABAJO
 AUXILIAR ADMINISTRATIVO.
 SEXO: FEMENINO, EDAD: 25 A 40 AÑOS
 ESCOLARIDAD: BACHILLERATO, CARRERA TÉCNICA
 EXPERIENCIA: EN USO DE COMPUTADORAS, USO DE PAQUETERIA OFFICE: WORD, EXCEL, CONOCIMIENTOS ADMINISTRATIVOS GENERALES, ATENCIÓN AL CLIENTE, HORARIO: DE LUNES A VIERNES DE 09:00 AM A 19:00 PM, SABADO DE 09:00 AM A 15:00PM.

AYUDANTE EN GENERAL
 SEXO: MASCULINO, EDAD: 25 A 50 AÑOS, ESCOLARIDAD: PRIMARIA. EXPERIENCIA NO NECESARIA HORARIO: LUNES A VIERNES DE 08:00 AM A 18:00 HRS; SÁBADO DE 08:00 AM A 14:00 HRS.

MECANICO MOTORES DIESEL/ SUCURSAL JUCHITAN Y MATRIZ OAXACA.
 SEXO: MASCULINO, EDAD: 25 A 45 AÑOS. ESCOLARIDAD: ESPECIALIDAD EN MECÁNICA AUTOMOTRIZ DIESEL/ INGENIERIA MECÁNICO AUTOMOTRIZ. EXPERIENCIA DE 1 AÑO EN DIAGNOSTICOS REPARACIONES CORRECTIVAS MAYORES.
 HORARIO: LUNES A VIERNES DE 09:00 AM A 18:30 PM, SÁBADOS DE 09:00 A 14:00 HRS.

CONTADOR.
 SEXO: INDISTINTO, EDAD: 25 A 45 AÑOS
 ESCOLARIDAD: LIC. EN CONTADURIA PÚBLICA, TITULO NO NECESARIO.
 EXPERIENCIA: MINIMA DE DOS AÑOS EN EL PUESTO.
 CONOCIMIENTOS: EN CONTABILIDAD GENERAL, CONOCIMIENTO EN DETERMINACIÓN DE IMPUESTOS ESTATALES Y FEDERALES. HORARIO: DE LUNES A VIERNES DE 09:00 AM A 18:30 PM, SABADO DE 10:00 AM A 14:00 PM.

EMPLEADO DE MOSTRADOR.
 SEXO: MASCULINO, EDAD: 18 A 35 AÑOS, ESCOLARIDAD: BACHILLERATO, EXPERIENCIA NO NECESARIA, HORARIO: LUNES A VIERNES DE 09:00 A 19:30 HRS Y SÁBADO DE 09:00 A 15:00 HRS.

CAJERO(A)
 SEXO: INDISTINTO, EDAD: 18 A 30 AÑOS, ESCOLARIDAD: BACHILLERATO, EXPERIENCIA NO NECESARIA, HORARIO: LUNES A VIERNES DE 09:00 A 19:30 HRS Y SÁBADO DE 09:00 A 15:00 HRS.

CAMARISTA.
 SEXO: FEMENINO, EDAD: 30 A 40 AÑOS, ESCOLARIDAD: SECUNDARIA. EXPERIENCIA: MINIMA DE 1 AÑO, FUNCIONES: LIMPIEZA DE HABITACIONES, APOYO EN DIFERENTES ÁREAS. HORARIO LABORAL: LUNES A SÁBADO DE 12:00 A 20:00 HRS.

Y MUCHAS MÁS LLAMA AL 5143278 Y 5142615 PARA MÁS INFORMACIÓN...

PRESENTARSE EN: GUERRERO 402 COL. CENTRO, OAXACA DE JUÁREZ CON LA SIGUIENTE DOCUMENTACIÓN: SOLICITUD DE EMPLEO CON FOTOGRAFÍA, C COMPROBANTE DE DOMICILIO, C IDENTIFICACIÓN OFICIAL, C/ACTA DE NACIMIENTO Y DOS CARTAS DE RECOMENDACIÓN (LABORAL Y PERSONAL), DE LUNES A VIERNES DE 10:00 A 14:00 H, Y DE 16:00 A 18:00 H, PUEDES VISITAR NUESTRA PÁGINA OFICIAL O EN FACEBOOK Y SEGUIRNOS EN TWITTER
 WWW.CANACOAXACA.COM /FACEBOOK.COM/CANACOAX TWITTER.COM /CANACOAX

DR. CELSO CORTES RAMÍREZ

URÓLOGO

- CIRUGÍA LÁSER DE PRÓSTATA
- GENITALES
- ULTRASONIDO
- EDOSCOPIA
- DESTRUCCIÓN DE CÁLCULOS CON LÁSER



MIER Y TERÁN NO. 108 CENTRO A MEDIA CUADRA DE LA IGLESIA DE LA SOLEDAD CITA A LOS TELÉFONOS

51 61950

DR. MANUEL VILLANUEVA HERNÁNDEZ



ESPECIALISTAS EN:

- GASTROENTEROLOGÍA
- CIRUGÍA GENERAL
- COLOPROCTOLOGÍA
- CIRUGÍA ENDOSCÓPICA
- COLONOSCOPIA
- RECTOSIGMOIDOSCOPIA
- PANANDOSCOPIA ESOFAGOGÁSTRICA
- VIDEOENDOSCOPIA DIAGNÓSTICA

CLÍNICA:

Libramiento a Xoxocotlán-106 Col. Sta. Anita, Frente al puente del 4to Centenario
 Horario:
 Lunes a Viernes de 11:30 a 14:00 horas y de 18:00 a 20:30 horas
 Tel: (951) 51 7 06 20 y 54 9 47 39

CONSULTORIO

Reforma 502 Col. Centro, Oaxaca, Oax., Horario:
 Lunes a Viernes de 09:30 a 10:30 horas y de 18:00 a 17:30 horas
 Sábados y domingos con cita previa
 Tel: (951) 51 4 45 17
 Cel: 951 509 01 07

IMAGENOLOGIA SIGLO XXI SAN FELIPE



✦ Cuenta con lo más avanzado en tomografía axial computada con grandes descuentos por inauguración por tiempo no definido.

✦ Equipo de lo más avanzado en el mundo así como resonancia magnética de 1.5 teslas 16 canales.

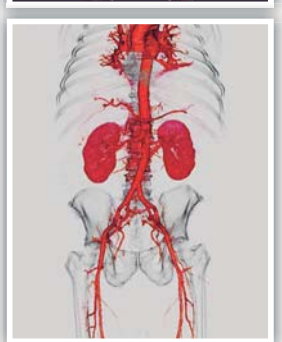
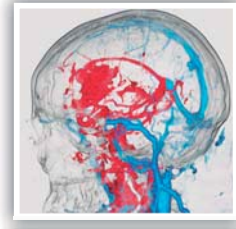

CALLE VENECIA NO 124 RESIDENCIAL SAN FELIPE DEL AGUA
 TELEFONO: 951 51 85434 Y 951 51 62050

DRA. LESLIE LECTURA TAROT EGIPCIO, LIMPIAS ESPIRITUALES Y TRADICIONALES.

ALGO NUNCA ANTES VISTO.

QUITO BRUJERÍAS, SALACIONES, ENVIDIAS, SEPARACIONES INMEDIATAS.

ATREVETE A SABER QUE HACE TU PAREJA A TUS ESPALDAS.

AMAS Y TE DESPRECIAN, TE HUMILLAN, ERES VÍCTIMA DE DESPRECIOS,

CONSULTAME, SERIEDAD ABSOLUTA.

POR EL DINERO NO TE PREOCUPES, MI TRABAJO ES AYUDARTE.

APARTA TU CITA: 9511271456 O 951427185

RENTO BODEGA

650M2, DOS BAÑOS, OFICINAS DE DOS PISOS, PARTE TECHADA Y PARTE ABIERTA \$80,000

UBICADA EN CARRETERA INTERNACIONAL KM.5, LOTE 13, SAN SEBASTIAN TUTLA, OAX. C.P. 71246.

INF. 951 134 07 14



Cuida el agua

AGUA



el IMPARCIAL

Autotransportes Villa Del Pacifico
 Puerto Escondido

AUTOTRANSPORTES VILLA DEL PACIFICO PUERTO ESCONDIDO

LE OFRECE SUS SERVICIOS DE 1ra CLASE OAXACA-PUERTO ESCONDIDO-OAXACA

HORARIO:

OAXACA - PUERTO	PUERTO - OAXACA
3:30 - 4:30	3:30 - 4:30
5:30 - 6:30	5:30 - 6:30
7:30 - 8:30	7:30 - 8:30
9:30 - 10:30	9:30 - 10:30
11:30 - 12:30	11:30 - 12:30
13:30 - 14:30	13:30 - 14:30
15:30 - 16:30	15:30 - 16:30
17:30 - 18:30	17:30 - 18:30
19:30 - 20:30	19:30 - 20:30
21:30 - 22:00	21:30

CONTAMOS CON SERVICIO DE PAQUETERIA Y VIAJES ESPECIALES A CUALQUIER PARTE

TERMINAL EN OAXACA: GALEANA No. 322 A CASI ESQ. CON LAS CASAS COL. CENTRO TEL: 041 (951) 160 51 60 Y 951 199 93 25

TERMINAL EN PUERTO: AV. TERMINAL No. 5, JUNTO AL MINSUPER EL MANGUITO, SECCION CENTRO, PTO., OAXACA TEL: 045 (954) 132 56 43 Y 951 132 61 82

SEGURIDAD Y RAPIDEZ WE SPEAK ENGLISH

TRANSPORTES DE PASAJEROS SERVICIOS INTEGRALES BLANESCA
 S.A. DE C.V. **B**
 SERVICIO DIAMANTE

SALIDAS DE LA CIUDAD DE OAXACA A:

* EJUTLA	* STA ROSA DE LIMA
* MIAHUATLAN	* SAN JOSE DEL PROGRESO
* POCHUTLA	* JAMILTEPEC
* PTO. ESCONDIDO	* HUAZOLOTITLAN
* RIO GRANDE	* PINOTEPA NACIONAL

NUESTROS TERMINALES

Oaxaca Centro	Central Camionera
Arista #116	de 2da. Clase
Cel. 951-395-13-42	Anden 24 Exterior 3
951-51-606-18	Cel. 951-395-13-57

contacto@serviciosblanescas.com.mx

CONTAMOS CON SERVICIO DE PAQUETERIA

GRACIAS POR SU PREFERENCIA

Destinos: Teotitlán de Flores Magón Oaxaca de Juárez y viceversa

ESPIGA DE ORO
 AUTOTRANSPORTES TURÍSTICOS
 ESPIGA DE ORO, S.A. DE C.V.

PRIVADA DE HÚZARES No 105 CENTRO OAXACA TEL. 9512066101

Salidas cada hora a partir de las 5:00 a.m. y hasta las 20:00 p.m. de lunes a domingo

Viaje con seguridad, comodidad y rapidez. Viajes especiales al interior de todo el estado

TEOTITLÁN DE FLORES MAGÓN, CENTRO. TEL. 2361045975

CORPORATIVA

HORARIOS DE SALIDAS A PUERTO ESCONDIDO

4:00	9:15	3:15
4:15	9:45	3:45
4:45	10:15	4:15
5:00	10:45	4:45
5:30	11:15	5:15
6:00	11:45	5:45
6:15	12:15	6:15
6:45	12:45	6:30
7:15	1:15	7:00
7:45	1:45	7:30
8:15	2:15	8:00
8:45	2:45	8:30

SALIDAS CADA 30 MINUTOS

CEL. 951 114 6336 / 54 3 3497 corporativa.turistica@hotmail.com

Transportes de Salina Cruz
Phuncos
 S.C. de R.L. de C.V.

SALIDAS A SALINA CRUZ Transportes de Salina Cruz Phuncos S.C. de R.L. de C.V.

OAXACA	SALINA CRUZ
03:30	02:30
04:30	03:20
05:30	04:20
06:30	05:20
07:30	06:20
08:20	07:00
09:20	07:50
10:20	08:50
11:00	09:50
11:50	10:50
12:50	11:50
13:50	12:50
14:50	13:50
15:50	14:50
16:50	15:50
17:50	16:50
18:50	17:50
19:50	18:50
20:50	19:50

TEL. OAXACA: (951) 1353208
 TEL. SALINA CRUZ: (971) 1374156

Todo pasajero que pierda su salida y se presente entre los 60 minutos después, se le descontará el 50% en la siguiente salida.

No hay reembolso en efectivo.

Contamos con servicio de paquetería. Servicios disponibles todo el año.

Reabren Catedral con 20% de fideigrasos

IMPARCIAL

PORQUE A TODOS NOS GUSTA LEER

el IMPARCIAL

TRANSPORTES TURÍSTICOS TEOAX S.A. DE C.V.
 CUICATLÁN-OAXACA

VISITE NUESTRA PÁGINA DE INTERNET www.teoax.com correo elect. teoax@teoax.com

HORARIO DE CUICATLÁN A OAXACA
 LUNES 3:00 AM A 7:00 PM
 MARTES, MIÉRCOLES, JUEVES, SÁBADO Y DOMINGO 5:00 AM A 7:00 PM
 VIERNES 5:00 AM A 8:00 PM

HORARIO DE OAXACA A CUICATLÁN
 LUNES 4:00 AM A 8:00 PM
 MARTES A SÁBADO 6:00 AM A 8:00 PM
 DOMINGO: 6:00 AM A 10:00 PM

CUICATLÁN Cel. 236 114 0245 Tel. 57 4 00 28 C. Hidalgo s/n. Centro

OAXACA Tel. 951 286 1192 Tel. 57 4 00 28 Col. Libertad, Oax.

TRANSPORTES DE PASAJEROS UNIDOS DE RIO GRANDE S. A. DE C.V.
TUR

SALIDAS CADA 30 MINUTOS

PTO. ESCONDIDO → PINOTEPA → Y PUNTO INTERMEDIOS

HORARIOS DE SALIDA

PTO. ESC. - PINO / PINO - PTO. ESC.	03:45 A.M.	10:30 A.M.	03:30 P.M.
04:30 A.M.	10:20 A.M.	04:20 P.M.	
05:15 A.M.	11:00 A.M.	04:30 P.M.	
06:30 A.M.	12:00 P.M.	05:30 P.M.	
07:00 A.M.	12:30 P.M.	06:00 P.M.	
07:30 A.M.	01:00 P.M.	06:45 P.M.	
08:00 A.M.	01:30 P.M.	07:15 P.M.	
08:30 A.M.	02:00 P.M.	07:45 P.M.	
09:00 A.M.	02:30 P.M.	08:15 P.M.	
09:30 A.M.	03:00 P.M.		

DESTINOS

PINOTEPA NAC. RIO GRANDE SANTA ROSA SAN JOSE DEL PROG. CHARIQUITO JAMILTEPEC HUAPALTEPEC

PTO. ESCONDIDO (524) 309 2789
 CARRETERA FEDERAL LA PINA ENTRE 100 Y 150 KM. CENTRO

PINOTEPA (524) 542 35 61
 AV. ROBERTO NÚÑEZ, CENTRO

QUEJAS Y SUGERENCIAS TEL. 52 7 26 15
 TRANSPORTES@UNIDOS.COM
 EN SUS PÁGINAS

AUTOTRANSPORTES MARIA SABINA

Base Oaxaca
 Calle Miguel Hidalgo 101 Esq. Madero e Inicio De La Calle Huzares
 9514940573
 Horarios : Oaxaca-Huautla
 7:30 am 13:30 am 20:30 pm

Base Huautla
 Calle Antonio caso núm. 1, Col. Centro Huautla de Imz. Oax.
 Tel. 3780219
 2361046482
 Horarios : Huautla-Oaxaca
 3:00 am 8:30 am
 13:30 pm 22:30 pm

GRACIAS POR SU PREFERENCIA

Atonaltzin
 TRANSPORTES DE PASAJEROS

COMPETIMOS CON SEGURIDAD NO CON VELOCIDAD

Huajuapán 01.953.532.3880
 Oaxaca 01.951.516.6422
 01.953.205.4973
 Tamazulapán 01.953.533.0188
 Nochixtlán 01.951.209.1477

Nueva dirección de Huajuapán: Juárez #4, Col. Centro

CORRIDAS

LUNES	Martes a Jueves
3 am a 10 pm cada 30 min.	3:30 am a 10 pm cada 30 min.
Viernes	Domingo
3:30 am a 10:45 pm cada 30 min y 10:45 pm	5 am a 10 pm cada 30 min y 10:45 pm
Sábado	
4 am a 10 pm cada 30 min y 10:45 pm	

CONTAMOS CON SERVICIO DE PAQUETERIA EXPRESS

Transporte Turístico de Nochixtlán, S.A. de C.V.

Ruta: Nochixtlán a Oaxaca y viceversa servicio los 365 días del año.

Contamos con servicio de Turismo a toda la República.

SERVICIO DE PAQUETERIA

Oficinas

Nochixtlán	Oaxaca
Av. Porfirio Díaz no. 72 Nochixtlán, Oax.	Galeana no. 222 Centro, Oaxaca
Tel. (952) 2-05-03	Tel. (951) 4-05-25

HORARIO
 8:30 A.M. a 21:30 P.M.
 Cada 30 minutos

EJECUTIVOS EQUIPOS

Un nuevo concepto empresarial Le ofrece el servicio de viajes a toda la República Mexicana, en cómodas unidades.

Paquetería Express SALIDAS ZIPOLITE-MAZUNTE-PTO. ANGEL-SAN JOSE DEL PACIFICO Domicilio Oaxaca - Armenta y Lopez 922, Centro, Oax. Tel. 9515161068. 951427237 Estamos en Miahuatlán 5 de Febrero N° 302, a un costado de la Caja Popular Mexicana. Tel. 019515721703, Pochutla Av. Lazaro Cardenas N° 85, junto a Rapidos de Pochutla. Tel. 019585840840. Base Candelaria, Barrio San Martín, Tel. 9581081353 ejecutivos_equipos70@hotmail.com Salidas de Oaxaca desde las 2:45 a 00:30 (cada media hora) Salidas de Mazunte, Zipolite 13:30, 16:45, 21:30, 4:45, 8:30 y 09:30 Salida de Pochutla desde las 12:00 a 11:15 (cada 45 minutos)