

# Clasificados

EL IMPARCIAL DE OAXACA SÁBADO 15 DE FEBRERO DE 2025, OAXACA DE JUÁREZ, OAX.

VENTAS: 9515169099

@avisosclasificados@imparcialenlinea.com

**CAMARA NACIONAL DE COMERCIO, SERVICIOS Y TURISMO DE OAXACA**  
**CANACO SERVITUR OAXACA**  
**BOLSA DE TRABAJO**

**BOLSA DE TRABAJO**  
 AUXILIAR ADMINISTRATIVO.  
 SEXO: FEMENINO, EDAD: 25 A 40 AÑOS  
 ESCOLARIDAD: BACHILLERATO, CARRERA TÉCNICA  
 EXPERIENCIA: EN USO DE COMPUTADORAS, USO DE PAQUETERIA OFFICE: WORD, EXCEL, CONOCIMIENTOS ADMINISTRATIVOS GENERALES, ATENCIÓN AL CLIENTE, HORARIO: DE LUNES A VIERNES DE 09:00 AM A 19:00 PM, SABADO DE 09:00 AM A 15:00PM.

**AYUDANTE EN GENERAL**  
 SEXO: MASCULINO, EDAD: 25 A 50 AÑOS, ESCOLARIDAD: PRIMARIA. EXPERIENCIA NO NECESARIA HORARIO: DE LUNES A VIERNES DE 08:00 AM A 18:00 HRS; SÁBADO DE 08:00 AM A 14:00 HRS.

**MECANICO MOTORES DIESEL/ SUCURSAL JUCHITAN Y MATRIZ OAXACA.**  
 SEXO: MASCULINO, EDAD: 25 A 45 AÑOS. ESCOLARIDAD: ESPECIALIDAD EN MECÁNICA AUTOMOTRIZ DIESEL/ INGENIERIA MECÁNICO AUTOMOTRIZ. EXPERIENCIA DE 1 AÑO EN DIAGNOSTICOS REPARACIONES CORRECTIVAS MAYORES.  
 HORARIO: LUNES A VIERNES DE 09:00 AM A 18:30 PM, SÁBADOS DE 09:00 A 14:00 HRS.

**CONTADOR.**  
 SEXO: INDISTINTO, EDAD: 25 A 45 AÑOS  
 ESCOLARIDAD: LIC. EN CONTADURIA PÚBLICA, TITULO NO NECESARIO.  
 EXPERIENCIA: MINIMA DE DOS AÑOS EN EL PUESTO.  
 CONOCIMIENTOS: EN CONTABILIDAD GENERAL, CONOCIMIENTO EN DETERMINACIÓN DE IMPUESTOS ESTATALES Y FEDERALES. HORARIO: DE LUNES A VIERNES DE 09:00 AM A 18:30 PM, SABADO DE 10:00 AM A 14:00 PM.

**EMPLEADO DE MOSTRADOR.**  
 SEXO: MASCULINO, EDAD: 18 A 35 AÑOS, ESCOLARIDAD: BACHILLERATO, EXPERIENCIA NO NECESARIA, HORARIO: LUNES A VIERNES DE 09:00 A 19:30 HRS Y SÁBADO DE 09:00 A 15:00 HRS.

**CAJERO(A)**  
 SEXO: INDISTINTO, EDAD: 18 A 30 AÑOS, ESCOLARIDAD: BACHILLERATO, EXPERIENCIA NO NECESARIA, HORARIO: LUNES A VIERNES DE 09:00 A 19:30 HRS Y SÁBADO DE 09:00 A 15:00 HRS.

**CAMARISTA.**  
 SEXO: FEMENINO, EDAD: 30 A 40 AÑOS, ESCOLARIDAD: SECUNDARIA. EXPERIENCIA: MINIMA DE 1 AÑO, FUNCIONES: LIMPIEZA DE HABITACIONES, APOYO EN DIFERENTES ÁREAS. HORARIO LABORAL: LUNES A SÁBADO DE 12:00 A 20:00 HRS.

Y MUCHAS MÁS LLAMA AL 5143278 Y 5142615 PARA MÁS INFORMACIÓN...

PRESENTARSE EN: GUERRERO 402 COL. CENTRO, OAXACA DE JUÁREZ CON LA SIGUIENTE DOCUMENTACIÓN: SOLICITUD DE EMPLEO CON FOTOGRAFÍA, C COMPROBANTE DE DOMICILIO, C IDENTIFICACIÓN OFICIAL, C/ACTA DE NACIMIENTO Y DOS CARTAS DE RECOMENDACIÓN (LABORAL Y PERSONAL), DE LUNES A VIERNES DE 10:00 A 14:00 H, Y DE 16:00 A 18:00 H, PUEDES VISITAR NUESTRA PÁGINA OFICIAL O EN FACEBOOK Y SEGUIRNOS EN TWITTER  
 WWW.CANACOAXACA.COM/FACEBOOK.COM/CANACOAX TWITTER.COM /CANACOAX

## DR. CELSO CORTES RAMÍREZ

URÓLOGO

- CIRUGÍA LÁSER DE PRÓSTATA
- GENITALES
- ULTRASONIDO
- EDOSCOPIA
- DESTRUCCIÓN DE CÁLCULOS CON LÁSER



MIER Y TERÁN NO. 108 CENTRO A MEDIA CUADRA DE LA IGLESIA DE LA SOLEDAD CITA A LOS TELÉFONOS

51 61950

## DR. MANUEL VILLANUEVA HERNÁNDEZ



ESPECIALISTAS EN:

- GASTROENTEROLOGÍA
- CIRUGÍA GENERAL
- COLOPROCTOLOGÍA
- CIRUGÍA ENDOSCÓPICA
- COLONOSCOPIA
- RECTOSIGMOIDOSCOPIA
- PANANOSCOPIA ESOFAGOGÁSTRICA
- VIDEOENDOSCOPIA DIAGNÓSTICA

### CLÍNICA:

Libramiento a Xoxocotlán-106 Col. Sta. Anita, Frente al puente del 4to Centenario  
 Horario:  
 Lunes a Viernes de 11:30 a 14:00 horas y de 18:00 a 20:30 horas  
 Tel: (951) 51 7 06 20 y 54 9 47 39

### CONSULTORIO

Reforma 502 Col. Centro, Oaxaca, Oax.,  
 Horario:  
 Lunes a Viernes de 09:30 a 10:30 horas y de 18:00 a 17:30 horas  
 Sábados y domingos con cita previa  
 Tel: (951) 51 4 45 17  
 Cel: 951 509 01 07

## IMAGENOLOGIA SIGLO XXI SAN FELIPE



Cuenta con lo más avanzado en tomografía axial computada con grandes descuentos por inauguración por tiempo no definido.

Equipo de lo más avanzado en el mundo así como resonancia magnética de 1.5 teslas 16 canales.

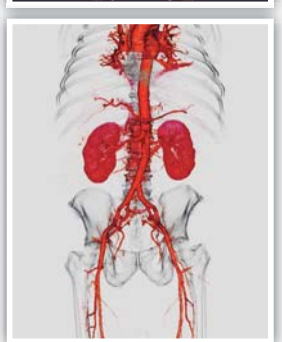
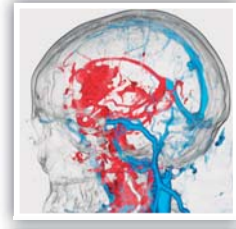

CALLE VENECIA NO 124 RESIDENCIAL SAN FELIPE DEL AGUA  
 TELEFONO: 951 51 85434 Y 951 51 62050

## DRA. LESLIE LECTURA TAROT EGIPCIO, LIMPIAS ESPIRITUALES Y TRADICIONALES.

ALGO NUNCA ANTES VISTO.

QUITO BRUJERÍAS, SALACIONES, ENVIDIAS, SEPARACIONES INMEDIATAS.

ATREVETE A SABER QUE HACE TU PAREJA A TUS ESPALDAS.

AMAS Y TE DESPRECIAN, TE HUMILLAN, ERES VÍCTIMA DE DESPRECIOS,

CONSULTAME, SERIEDAD ABSOLUTA.

POR EL DINERO NO TE PREOCUPES, MI TRABAJO ES AYUDARTE.

APARTA TU CITA: 9511271456 O 951427185

## RENTO BODEGA

650M2, DOS BAÑOS, OFICINAS DE DOS PISOS, PARTE TECHADA Y PARTE ABIERTA \$80,000

UBICADA EN CARRETERA INTERNACIONAL KM.5, LOTE 13, SAN SEBASTIAN TUTLA, OAX. C.P. 71246.

INF. 951 134 07 14



Cuida el agua

AGUA



EL IMPARCIAL

**Autotransportes Villa Del Pacifico**  
 Puerto Escondido

AUTOTRANSPORTES VILLA DEL PACIFICO PUERTO ESCONDIDO

LE OFRECE SUS SERVICIOS DE 1ra CLASE OAXACA-PUERTO ESCONDIDO-OAXACA

**HORARIO:**

OAXACA - PUERTO	PUERTO - OAXACA
3:30 - 4:30	3:30 - 4:30
5:30 - 6:30	5:30 - 6:30
7:30 - 8:30	7:30 - 8:30
9:30 - 10:30	9:30 - 10:30
11:30 - 12:30	11:30 - 12:30
13:30 - 14:30	13:30 - 14:30
15:30 - 16:30	15:30 - 16:30
17:30 - 18:30	17:30 - 18:30
19:30 - 20:30	19:30 - 20:30
21:30 - 22:00	21:30

CONTAMOS CON SERVICIO DE PAQUETERIA Y VIAJES ESPECIALES A CUALQUIER PARTE

TERMINAL EN OAXACA: GALEANA No. 322 A CASI ESQ. CON LAS CASAS COL. CENTRO TEL: 044 (951) 160 51 60 Y 951 199 93 25

TERMINAL EN PUERTO: AV. TERMINAL No. 5, JUNTO AL MINSUPER EL MANGUITO, SECCION CENTRO, PTO., OAXACA TEL: 045 (954) 132 56 43 Y 951 132 61 82

SEGURIDAD Y RAPIDEZ WE SPEAK ENGLISH

**TRANSPORTES DE PASAJEROS SERVICIOS INTEGRALES BLANESCA**  
 S.A. DE C.V. **B**  
 SERVICIO DIAMANTE

**SALIDAS DE LA CIUDAD DE OAXACA A:**

* EJUTLA	* STA ROSA DE LIMA
* MIAHUATLAN	* SAN JOSE DEL PROGRESO
* POCHUTLA	* JAMILTEPEC
* PTO. ESCONDIDO	* HUAZOLOTITLAN
* RIO GRANDE	* PINOTEPA NACIONAL

**NUESTROS TERMINALES**

Oaxaca Centro	Central Camionera
Arista #116	de 2da. Clase
Cel. 951-395-13-42	Anden 24 Exterior 3
951-51-606-18	Cel. 951-395-13-57

contacto@serviciosblanescas.com.mx

CONTAMOS CON SERVICIO DE PAQUETERIA

GRACIAS POR SU PREFERENCIA

Destinos: Teotitlán de Flores Magón Oaxaca de Juárez y viceversa

**ESPIGA DE ORO**  
 AUTOTRANSPORTES TURÍSTICOS  
 ESPIGA DE ORO, S.A. DE C.V.

PRIVADA DE HÚZARES No 105 CENTRO OAXACA TEL. 9512066101

Salidas cada hora a partir de las 5:00 a.m. y hasta las 20:00 p.m. de lunes a domingo

Viaje con seguridad, comodidad y rapidez. Viajes especiales al interior de todo el estado

TEOTITLÁN DE FLORES MAGÓN, CENTRO. TEL. 2361045975

**CORPORATIVA**

HORARIOS DE SALIDAS A PUERTO ESCONDIDO

4:00	9:15	3:15
4:15	9:45	3:45
4:45	10:15	4:15
5:00	10:45	4:45
5:30	11:15	5:15
6:00	11:45	5:45
6:15	12:15	6:15
6:45	12:45	6:30
7:15	1:15	7:00
7:45	1:45	7:30
8:15	2:15	8:00
8:45	2:45	8:30

SALIDAS CADA 30 MINUTOS

CEL. 954 114 6336 / 54 3 3497 corporativa.turistico@hotmail.com

**Transportes de Salina Cruz**  
**Phuncos**  
 S.C. de R.L. de C.V.

SALIDAS A SALINA CRUZ Transportes de Salina Cruz Phuncos S.C. de R.L. de C.V.

OAXACA	SALINA CRUZ
03:30	02:30
04:30	03:20
05:30	04:20
06:30	05:20
07:30	06:20
08:20	07:00
09:20	07:50
10:20	08:50
11:00	09:50
11:50	10:50
12:50	11:50
13:50	12:50
14:50	13:50
15:50	14:50
16:50	15:50
17:50	16:50
18:50	17:50
19:50	18:50
20:50	19:50

TEL. OAXACA: (951) 1353208  
 TEL. SALINA CRUZ: (971) 1374156

Todo pasajero que pierda su salida y se presente entre los 60 minutos después, se le descontará el 50% en la siguiente salida.

No hay reembolso en efectivo.

Contamos con servicio de paquetería. Servicios disponibles todo el año.

Reabren Catedral con 20% de fideicomiso

**IMPARCIAL**

PORQUE A TODOS NOS GUSTA LEER

EL IMPARCIAL

**TRANSPORTES TURÍSTICOS TEOAX S.A. DE C.V.**  
 CUICATLÁN-OAXACA

VISITE NUESTRA PÁGINA DE INTERNET www.teoax.com correo elect. teoax@teoax.com

**HORARIO DE CUICATLÁN A OAXACA**  
 LUNES 3:00 AM A 7:00 PM  
 MARTES, MIÉRCOLES, JUEVES, SÁBADO Y DOMINGO 5:00 AM A 7:00 PM  
 VIERNES 5:00 AM A 8:00 PM

**HORARIO DE OAXACA A CUICATLÁN**  
 LUNES 4:00 AM A 8:00 PM  
 MARTES A SÁBADO 6:00 AM A 8:00 PM  
 DOMINGO: 6:00 AM A 10:00 PM

CUICATLÁN Cel. 236 114 0245 Tel. 57 4 00 28 C. Hidalgo s/n, Centro

OAXACA Tel. 951 286 1192 Penitenciaría Sur No. 40B, Col Libertad, Oax.

**TRANSPORTES DE PASAJEROS UNIDOS DE RIO GRANDE S. A. DE C.V.**  
**TUR**

SALIDAS CADA 30 MINUTOS

PTO. ESCONDIDO → PINOTEPA Y PUNTO INTERMEDIOS

**HORARIOS DE SALIDA**

PTO. ESC.	PINO	PINO	PTO. ESC.
03:45 A.M.	10:00 A.M.	03:30 P.M.	
04:30 A.M.	10:20 A.M.	04:00 P.M.	
05:15 A.M.	11:00 A.M.	04:30 P.M.	
06:30 A.M.	12:00 P.M.	05:30 P.M.	
07:00 A.M.	12:30 P.M.	06:00 P.M.	
07:30 A.M.	01:00 P.M.	06:45 P.M.	
08:00 A.M.	01:30 P.M.	07:15 P.M.	
08:30 A.M.	02:00 P.M.	07:45 P.M.	
09:00 A.M.	02:30 P.M.	08:15 P.M.	
09:30 A.M.	03:00 P.M.		

**DESTINOS**

PINOOTEPA NAC. RIO GRANDE SANTA ROSA SAN JOSE DEL PROG. CHARQUITO JAMILTEPEC HUAPALTEPEC

PTO. ESCONDIDO (524) 309 2181 CARRETERA FEDERAL LA PINOTEPA, SECT. HUALTEPEC

PINOOTEPA (524) 542 536 61 AV. ROBERTO NÚÑEZ, CENTRO

QUEJAS Y SUGERENCIAS TEL. 56 76 76 05 TRANSPORTES@UNIDOS.COM EN SER. PTO. ESCONDIDO

**AUTOTRANSPORTES MARIA SABINA**

**Base Oaxaca**  
 Calle Miguel Hidalgo 101 Esq. Madero e Inicio De La Calle Huzares  
 9514940573  
 Horarios : Oaxaca-Huautla  
 7:30 am 13:30 am 20:30 pm

**Base Huautla**  
 Calle Antonio caso núm. 1, Col. Centro Huautla de Imz. Oax.  
 Tel. 3780219  
 2361046482  
 Horarios : Huautla-Oaxaca  
 3:00 am 8:30 am  
 13:30 pm 22:30 pm

GRACIAS POR SU PREFERENCIA

**Atonaltzin**  
 TRANSPORTES DE PASAJEROS

COMPETIMOS CON SEGURIDAD NO CON VELOCIDAD

Huajuapán 01.953.532.3880 Oaxaca 01.951.516.6422 Tamazulapán 01.953.533.0188 Nochixtlán 01.951.209.1477

Nueva dirección de Huajuapán: Juárez #4, Col. Centro

**CORRIDAS**

Lunes	Martes a Jueves
3 am a 10 pm cada 30 min.	3:30 am a 10 pm cada 30 min.
Viernes	Domingo
3:30 am a 10:45 pm cada 30 min y 10:45 pm	5 am a 10 pm cada 30 min y 10:45 pm
Sábado	
4 am a 10 pm cada 30 min y 10:45 pm	

CONTAMOS CON SERVICIO DE PAQUETERIA EXPRESS

**Transporte Turístico de Nochixtlán, S.A. de C.V.**

Ruta: Nochixtlán a Oaxaca y viceversa servicio los 365 días del año.

Contamos con servicio de Turismo a toda la República.

**SERVICIO DE PAQUETERIA**

**Oficinas**

Nochixtlán	Oaxaca
Av. Porfirio Díaz no. 72 Nochixtlán, Oax.	Galeana no. 222 Centro, Oaxaca
Tel. (952) 2-05-03	Tel. (951) 4-05-25

**HORARIO**  
 8:30 A.M. a 21:30 P.M. Cada 30 minutos

**EJECUTIVOS EQUIPOS**

Un nuevo concepto empresarial Le ofrece el servicio de viajes a toda la República Mexicana, en cómodas unidades.

Paquetería Express SALIDAS ZIPOLITE-MAZUNTE-PTO. ANGEL-SAN JOSE DEL PACIFICO Domicilio Oaxaca - Armenta y Lopez 922, Centro, Oax. Tel. 9515161068. 9514277237 Estamos en Miahuatlán 5 de Febrero N° 302, a un costado de la Caja Popular Mexicana. Tel. 019515721703, Pochutla Av. Lazaro Cardenas N° 85, junto a Rapidos de Pochutla. Tel. 019585840840. Base Candelaria, Barrio San Martín, Tel. 9581081353 ejecutivos\_equipos70@hotmail.com Salidas de Oaxaca desde las 2:45 a 00:30 (cada media hora) Salidas de Mazunte, Zipolite 13:30, 16:45, 21:30, 4:45, 8:30 y 09:30 Salida de Pochutla desde las 12:00 a 11:15 (cada 45 minutos)