AVISOS Clasificados »

EL IMPARCIAL DE OAXACA VIERNES 24 DE ENERO DE 2025, OAXACA DE JUÁREZ, OAX. VENTAS: 9515169099 @avisosclasificados@imparcialenlinea.com

SE SOLICITA
Encargado de mantenimiento

- Experiencia comprobable de 2 años en el puesto.
- Actividades de mantenimiento general en oficinas, áreas comunes y de carácter residencial.
- Conocimientos de oficios con actividades de electricidad, plomería, pintura, entre otros.
- Licencia de manejo vigente.
- Capacidad para realizar tareas de mantenimiento preventivo y correctivo.
- Manejo de herramientas.
- Sueldo competitivo más prestaciones de ley.
- Contrato permanente

MAYOR INFORMACIÓN AL
9515018300

DR. CELSO CORTES RAMÍREZ
UROLOGO

- CIRUGÍA LÁSER DE PRÓSTATA
- GENITALES
- ULTRASONIDO
- EDOSCOPÍA
- DESTRUCCIÓN DE CÁLCULOS CON LÁSER

MIER Y TERÁN NO. 108 CENTRO A MEDIA CUADRA DE LA IGLESIA DE LA SOLEDAD CITA A LOS TELÉFONOS
51 61950

IMAGENOLOGIA SIGLO XXI SAN FELIPE

IMAGENOLOGIA SIGLO XXI

- Cuenta con lo más avanzado en tomografia axial computada con grandes descuentos por inauguracion por tiempo no definido.
- Equipo de lo más avanzado en el mundo asi como resonancia magnetica de 1.5 teslas 16 canales.

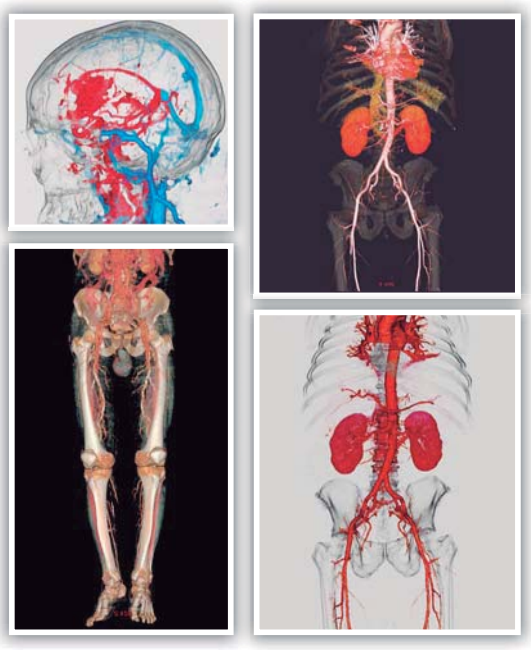

CALLE VENECIA NO 124 RESIDENCIAL SAN FELIPE DEL AGUA
TELEFONO: 951 51 85434 Y 951 51 62050

SE SOLICITA AYUDANTE GENERAL
(sexo masculino)

- Actividades de limpieza y organización general.
- Apoyo para mantenimiento de maquinaria.
- Actividades de apoyo en taller de producción.

Sueldo competitivo más prestaciones de ley.
Horario nocturno
Contrato permanente

Mayor información al 9515018300

DR. MANUEL VILLANUEVA HERNÁNDEZ

CLÍNICA·HOSPITAL JUQUILITA

ESPECIALISTAS EN:
GASTROENTEROLOGÍA
CIRUGÍA GENERAL
COLOPROCTOLOGÍA
CIRUGÍA ENDOSCÓPICA
COLONOSCOPÍA
RECTOSIGMOIDOSCOPÍA
PANANDOSCOPÍA ESOFAGOGÁSTRICA
VIDEOENDOSCOPÍA DIAGNÓSTICA

CLÍNICA:
Libramiento a Xoxocotlán ·106
Col. Sta. Anita, frente el puente del 4to Centenario
Horario:
Lunes a Viernes de 11:00 a 14:00 horas y de 18:00 a 20:30 horas
Tel: (951) 51 7 06 20 y 54 9 47 39

CONSULTORIO
Reforma 502 Col. Centro, Oaxaca, Oax.,
Horario:
Lunes a Viernes de 09:00 a 10:30 horas y de 18:00 a 17:30 horas
Sábados y domingos con cita previa
Tels: (951) 51 4 45 17
Cel: 951 509 01 07

VENDO SEAT CUPRA 2020

2.0 TSI 290 HP DSG 6V
33,000 KM.
UNICO DUEÑO
IMPECABLE
$450,000.00
INFORMES AL TELÉFONO:
951 5010932 Y OFICINAS GASOLINERA ANTEQUERA SÍMBOLOS PATRIOS #918

RENTO CASA 3/2 REC.

A 10 MIN. TECNOLÓGICO PLAZA BELLA

TEL. 9512114586

Autotransportes Villa Del Pacífico
Puerto Escondido

AUTOTRANSPORTES VILLA DEL PACÍFICO PUERTO ESCONDIDO
LE OFRECE SUS SERVICIOS DE 1ra CLASE OAXACA-PUERTO ESCONDIDO-OAXACA

HORARIO:

OAXACA - PUERTO	PUERTO - OAXACA
3:30 - 4:30	3:30 - 4:30
5:30 - 6:30	5:30 - 6:30
7:30 - 8:30	7:30 - 8:30
9:30 - 10:30	9:30 - 10:30
11:30 - 12:30	11:30 - 12:30
13:30 - 14:30	13:30 - 14:30
15:30 - 16:30	15:30 - 16:30
17:30 - 18:30	17:30 - 18:30
19:30 - 20:30	19:30 - 20:30
21:30 - 22:00	21:30

CONTAMOS CON SERVICIO DE PAQUETERÍA Y VIAJES ESPECIALES A CUALQUIER PARTE

TERMINAL EN OAXACA: GALEANA No. 322-A CASI ESQ. CON LAS CASAS COL. CENTRO TEL: 044 (951) 160 51 60 Y 951 199 93 25

TERMINAL EN PUERTO: AV. TERMINAL No. 5, JUNTO AL MINISUPER EL MANGUITO, SECCIÓN CENTRO, PTO ., OAXACA TEL: 045 (954) 132 56 43 Y 951 132 61 82

SEGURIDAD Y RAPIDEZ
WE SPEAK ENGLISH

TRANSPORTES DE PASAJEROS SERVICIOS INTEGRALES BLANESCA S.A. DE C.V.
SERVICIO DIAMANTE

SALIDAS DE LA CIUDAD DE OAXACA A:

- EJUTLA
- MIAHUATLAN
- POCHUTLA
- PTO. ESCONDIDO
- RIO GRANDE
- STA ROSA DE LIMA
- SAN JOSE DEL PROGRESO
- JAMILTEPEC
- HUAZOLOTITLAN
- PINOTEPA NACIONAL

NUESTRAS TERMINALES

Oaxaca Centro Arista #116 Cel. 951-395-13-42 951-51-606-18

Central Camionera de 2da. Clase Anden 24 Exterior 3 Cel. 951-395-13-57

contacto@serviciosblanesca.com.mx

CONTAMOS CON SERVICIO DE PAQUETERIA

GRACIAS POR SU PREFERENCIA

Destinos: Teotitlán de Flores Magón Oaxaca de Juárez y viceversa

ESPIGA DE ORO
AUTOTRANSPORTES TURÍSTICOS ESPIGA DE ORO, S.A DE C.V.

PRIVADA DE HÚZARES No 105 CENTRO OAXACA TEL. 9512066101

Salidas cada hora a partir de las 5:00 a.m. y hasta las 20:00.p.m. de lunes a domingo

Viaje con seguridad, comodidad y rapidez. Viajes especiales al interior de todo el estado

TEOTITLÁN DE FLORES MAGÓN, CENTRO. TEL.2361045975

CORPORATIVA
HORARIOS DE SALIDAS A PUERTO ESCONDIDO

4:00	9:15	3:15
4:15	9:45	3:45
4:45	10:15	4:15
5:00	10:45	4:45
5:30	11:15	5:15
6:00	11:45	5:45
6:15	12:15	6:15
6:45	12:45	6:30
7:15	1:15	7:00
7:45	1:45	7:30
8:15	2:15	8:00
8:45	2:45	8:30

SALIDAS CADA 30 MINUTOS

CEL. 954 114 6336 / 54 3 3497
corporativa.turisticahotmail.com

Transportes de Salina Cruz Xhuncos S.C. de R.L. de C.V.

SALIDAS A SALINA CRUZ
Transportes de Salina Cruz Xhuncos S.C. de R.L. de C.V.

OAXACA	SALINA CRUZ
03:30	02:30
04:50	03:20
05:50	04:20
06:50	05:20
07:30	06:20
08:20	07:00
09:20	07:50
10:20	08:50
11:00	09:50
11:50	10:50
12:50	11:50
13:50	12:50
15:00	13:50
16:00	14:50
16:50	15:50
17:50	17:00
18:50	18:00
19:50	19:30
20:50	20:50

TEL. OAXACA: (951) 1353208
TEL. SALINA CRUZ: (971) 1374156

Todo pasajero que pierda su salida y se presente entre los 60 minutos despues, se le descontará el 50% en la siguiente salida.
No hay reembolso en efectivo.

Contamos con servicio de paquetería.
Servicios disponibles todo el año

TRANSPORTES TURÍSTICOS TEOAX S.A. DE C.V.
CUICATLÁN-OAXACA

VISITE NUESTRA PÁGINA DE INTERNET www.oaxonline.com correo elect. oaxonline@outlook.com

HORARIO DE CUICATLÁN A OAXACA
LUNES 3:00 AM A 7:00 PM
MARTES, MIÉRCOLES, JUEVES, SÁBADO Y DOMINGO 5:00 AM A 7:00 PM
VIERNES 5:00 AM A 8:00 PM

HORARIO DE OAXACA A CUICATLÁN
LUNES 4:00 AM A 8:00 PM
MARTES A SÁBADO 6:00 AM A 8:00 PM
DOMINGO: 6:00 AM A 10:00 PM

CUICATLÁN: Cel. 236 114 0245, Tel. 37 4 00 28, C. Hidalgo s/n, Centro
OAXACA: Tel. 951 268 1192, Periférico Sur No. 408, Col Libertad, Oax.

TRANSPORTES DE PASAJEROS UNIDOS DE RIO GRANDE S .A. DE C.V.
TUR

SALIDAS CADA 30 MINUTOS
PTO. ESCONDIDO → ← PINOTEPA
Y PUNTOS INTERMEDIOS

HORARIOS DE SALIDA

PTO. ESC. - PINO / PINO - PTO. ESC.		
03:45 A. M.	10:00 A. M.	03:30 P. M.
04:30 A. M.	10:30 A. M.	04:00 P. M.
05:15 A. M.	11:00 A. M.	04:30 P. M.
05:45 A. M.	11:30 A.M.	05:00 P. M.
06:30 A. M.	12:00 P. M.	05:30 P. M.
07:00 A. M.	12:30 P. M.	06:00 P. M.
07:30 A. M.	01:00 P. M.	06:45 P. M.
08:00 A. M.	01:30 P. M.	07:15 P. M.
08:30 A. M.	02:00 P. M.	07:45 P. M.
09:00 A. M.	02:30 P. M.	08:15 P. M.
09:30 A. M.	03:00 P. M.	

DESTINOS
PINOTEPA NAC. RÍO GRANDE SANTA ROSA SAN JOSÉ DEL PROG. CHAROUITO JAMILTEPEC HUAXPALTEPEC

PTO. ESCONDIDO (954) 58 2 26 05 CARRET. COSTERA ESQ. 1A PONIENTE, SECT. HIDALGO
PINOTEPA (954) 54 3 56 61 AV. JUÁREZ NO. 502, CENTRO
QUEJAS Y SUGERENCIAS TEL: 58 2 26 05 TRANSTUR01@HOTMAIL.COM O EN SUC. PTO. ESCONDIDO

AUTOTRANSPORTES MARIA SABINA

Base Oaxaca
Calle Miguel Hidalgo 101 Esq. Madero e Inicio De La Calle Huzares
951 111 47 59
Horarios Oaxaca-Huautla
7:30 am 13:30 am 20:30 pm

Base Huautla
Calle Antonio caso núm. 1, Col. Centro Huautla de Jmz. Oax.
Tel. 3780219
236 114 16 58
Horarios : Huautla-Oaxaca
3:00 am 8:30 am
13:30 pm 22:30 pm

GRACIAS POR SU PREFERENCIA

Atonaltzin
TRANSPORTES DE PASAJES

COMPETIMOS CON SEGURIDAD NO CON VELOCIDAD

Huajuapan 01.953.532.3880
Oaxaca 01.951.516.6422
01.951.205.4573
Tamazulapan 01.953.533.01.88
Nochixtlan 01.951.209.1477

Nueva dirección de Huajuapan: Juárez #4, Col. Centro

CORRIDAS
Lunes 3 am a 10 pm cada 30 min.
Martes a Jueves 3:30 am a 10 pm cada 30 min.
Viernes 3:30 am a 10 pm cada 30 min y 10:45 pm
Sábado 4 am a 10 pm cada 30 min y 10:45 pm
Domingo 5 am a 10 pm cada 30 min y 10:45 pm

CONTAMOS CON SERVICIO DE PAQUTERÍA EXPRESS

Transporte Turístico de Nochixtlán, S.A. de C. V.

Ruta: Nochixtlán a Oaxaca y viceversa servicio los 365 días del año.

Contamos con servicio de Turismo a toda la República.

SERVICIO DE PAQUETERÍA

Oficinas

Nochixtlán
Av. Porfirio Díaz no. 72
Nochixtlán, Oax.
Tel. (952) 2-05-03

Oaxaca
Galeana no. 222
Centro, Oaxaca
Tel. (951) 4-05-25

HORARIO
5:30 A.M. á 21:30 P.M.
Cada 30 minutos

EJECUTIVOS ECLIPSE 70

Un nuevo concepto empresarial Le ofrece el servicio de viajes a toda la Republica Mexicana, en cómodas unidades.
Paquetería Express
SALIDAS
ZIPOLITE-MAZUNTE-PTO. ANGEL-SAN JOSE DEL PACIFICO
Domicilio Oaxaca - Armenta y Lopez 922, Centro, Oax.
Tel. 9515161068, 9514277237
Estamos en Miahuatlán 5 de Febrero N° 302, a un costado de la Caja Popular Mexicana.
Tel. 019515721703, Pochutla Av. Lazaro Cardenas N° 85, junto a Rapidos de Pochutla.
Tel. 019585840840,
Base Candelaria, Barrio San Martín,
Tel. 9581081353
ejecutivos_eclipse70@hotmail.com
Salidas de Oaxaca desde las 2:45 a 00:30 (cada media hora)
Salidas de Mazunte, Zipolite 13:30, 16:45, 21:30, 4:45, 8:30 y 09:30
Salida de Pochutla desde las 12:00 a 11:15 (cada 45 minutos)