

Clasificados »

EL IMPARCIAL DE OAXACA VIERNES 6 DE DICIEMBRE DE 2024, OAXACA DE JUÁREZ, OAX.

VENTAS: 9515169099

@avisosclasificados@imparcialenlinea.com

DR. MANUEL VILLANUEVA HERNÁNDEZ



ESPECIALISTAS EN:

GASTROENTEROLOGÍA
CIRUGÍA GENERAL
COLOPROCTOLOGÍA
CIRUGÍA ENDOSCÓPICA
COLONOSCOPIA
RECTOSIGMOIDOSCOPIA
PANANOSCOPIA ESOFAGOGÁSTRICA
VIDEOENDOSCOPÍA DIAGNÓSTICA

CLÍNICA:

Libramiento a Xoxocotlán - 106
Cól. Sta. Anita, Frente el
puente del 4to Centenario
Horario:
Lunes a Viernes de 11:00 a 14:00 horas
y de 18:00 a 20:30 horas
Tel: (951) 51 7 06 20 y 54 9 47 39

CONSULTORIO

Reforma 502 Cól. Centro, Oaxaca, Oax.,
Horario:
Lunes a Viernes de 09:00 a 10:30 horas
y de 18:00 a 17:30 horas
Sábados y domingos con cita previa
Tel: (951) 51 4 45 17
Cel: 951 509 01 07

DR. CELSO CORTES RAMÍREZ

URÓLOGO

CIRUGÍA LÁSER DE PRÓSTATA
GENITALES
ULTRASONIDO
EDOSCOPIA
DESTRUCCIÓN DE
CÁLCULOS CON LÁSER



MIER Y TERÁN NO. 108 CENTRO
A MEDIA CUADRA DE LA IGLESIA DE
LA SOLEDAD CITA A LOS TELÉFONOS

51 61950

IMAGENOLOGIA SIGLO XXI SAN FELIPE



Cuenta con lo más avanzado en tomografía axial computada con grandes descuentos por inauguración por tiempo no definido.

Equipo de lo más avanzado en el mundo así como resonancia magnética de 1.5 teslas 16 canales.

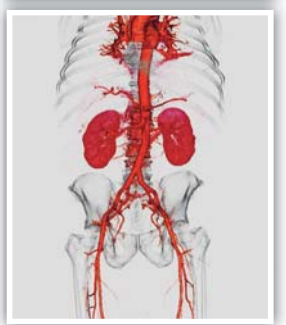
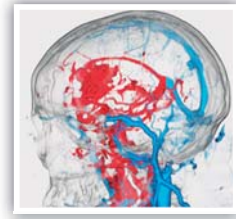

CALLE VENECIA NO 124 RESIDENCIAL SAN FELIPE DEL AGUA
TELEFONO: 951 51 85434 Y 951 51 62050

CORPORATIVA

HORARIOS DE SALIDAS A PUERTO ESCONDIDO

4:00	9:15	3:15
4:15	9:45	3:45
4:45	10:15	4:15
5:00	10:45	4:45
5:30	11:15	5:15
6:00	11:45	5:45
6:15	12:15	6:15
6:45	12:45	6:30
7:15	1:15	7:00
7:45	1:45	7:30
8:15	2:15	8:00
8:45	2:45	8:30

SALIDAS CADA 30 MINUTOS

CEL. 954 114 6336 / 54 3 3497
corporativa.turistica@hotmail.com

Transportes de Salina Cruz

Xhuncos
S.C. de R.L. de C.V.

SALIDAS A SALINA CRUZ
Transportes de Salina Cruz
Xhuncos S.C. de R.L. de C.V.

OAXACA	SALINA CRUZ
03:30	02:30
04:50	03:20
05:50	04:20
06:50	05:20
07:30	06:20
08:20	07:00
09:20	07:50
10:20	08:50
11:00	09:50
11:50	10:50
12:50	11:50
13:50	12:50
15:00	13:50
16:00	14:50
16:50	15:50
17:50	16:50
18:50	17:50
19:50	18:50
20:50	19:30
	20:50

TEL. OAXACA: (951) 1353208
TEL. SALINA CRUZ: (971) 1374156

Todo pasajero que pierda su salida y se presente entre los 60 minutos después, se le descontará el 50% en la siguiente salida.
No hay reembolso en efectivo.
Contamos con servicio de paquetería. Servicios disponibles todo el año.

¡TE ESTAMOS BUSCANDO!

EL Sabor DE Antequera

ASESORA DE VENTAS

OFRECEMOS:

- Sueldo base
- Comisiones
- Oportunidad de crecimiento

REQUISITOS:

- Responsable y motivada
- Puntual y organizada
- Trabajo en equipo
- Proactiva

951 547 0999

recursoshumanos@elsabordeantequera.com

Autotransportes Villa Del Pacifico
Puerto Escondido

AUTOTRANSPORTES VILLA DEL PACIFICO PUERTO ESCONDIDO

LE OFRECE SUS SERVICIOS DE 1ra CLASE OAXACA-PUERTO ESCONDIDO-OAXACA

HORARIO:

OAXACA - PUERTO	PUERTO - OAXACA
3:30 - 4:30	3:30 - 4:30
5:30 - 6:30	5:30 - 6:30
7:30 - 8:30	7:30 - 8:30
9:30 - 10:30	9:30 - 10:30
11:30 - 12:30	11:30 - 12:30
13:30 - 14:30	13:30 - 14:30
15:30 - 16:30	15:30 - 16:30
17:30 - 18:30	17:30 - 18:30
19:30 - 20:30	19:30 - 20:30
21:30 - 22:00	21:30

CONTAMOS CON SERVICIO DE PAQUETERÍA Y VIAJES ESPECIALES A CUALQUIER PARTE

TERMINAL EN OAXACA: GALEANA No. 322-A CASI ESQ. CON LAS CASAS COL. CENTRO TEL: 044 (951) 160 51 60 Y 951 199 93 25

TERMINAL EN PUERTO: AV. TERMINAL No. 5, JUNTO AL MINISUPER EL MANGUITO, SECCIÓN CENTRO, PTO., OAXACA TEL: 045 (954) 132 56 43 Y 951 132 61 82

SEGURIDAD Y RAPIDEZ WE SPEAK ENGLISH

TRANSPORTES DE PASAJEROS SERVICIOS INTEGRALES BLANESCA
S.A. DE C.V.

SERVICIO DIAMANTE

SALIDAS DE LA CIUDAD DE OAXACA A:

- EJUTLA
- ST. ROSA DE LIMA
- MIHUATLAN
- SAN JOSE DEL PROGRESO
- POCHUTLA
- JAMILTEPEC
- PTO. ESCONDIDO
- HUAZOLOTLILAN
- RIO GRANDE
- PINOTEPA NACIONAL

NUESTRAS TERMINALES

Oaxaca Centro Arista #116	Central Camionera de 2da. Clase Anden 24 Exterior 3
Cel. 951-395-13-42	Cel. 951-395-13-57
951-51-606-18	

contacto@serviciosblanesca.com.mx

CONTAMOS CON SERVICIO DE PAQUETERIA

GRACIAS POR SU PREFERENCIA

Destinos: Teotitlán de Flores Magón Oaxaca de Juárez y viceversa

ESPIGA DE ORO
AUTOTRANSPORTES TURÍSTICOS
ESPIGA DE ORO, S.A. DE C.V.

PRIVADA DE HÚZARES No 105 CENTRO OAXACA TEL. 9512066101

Salidas cada hora a partir de las 5:00 a.m. y hasta las 20:00 p.m. de lunes a domingo

Viaje con seguridad, comodidad y rapidez. Viajes especiales al interior de todo el estado

TEOTITLÁN DE FLORES MAGÓN, CENTRO. TEL. 2361045975

Solicitamos CHOFER
COCINA, SERVICIO, HOSTE, CAJERO, ASESOR DE VENTAS, Y TAQUERO

OFRECEMOS:

- Sueldo Semanal
- Prestaciones Superiores a las de la Ley
- Alimentos dentro de la empresa
- Uniformes
- Capacitación continua.

Informes al: 951 547 0999
recursoshumanos@elsabordeantequera.com

EL Sabor DE Antequera

TRANSPORTES TURÍSTICOS TEOAX S.A. DE C.V.
CUICATLÁN-OAXACA

VISITE NUESTRA PÁGINA DE INTERNET www.teoax.com correo elect. oaxonline@outlook.com

HORARIO DE CUICATLÁN A OAXACA
LUNES 3:00 AM A 7:00 PM
MARTES, MIÉRCOLES, JUEVES, SÁBADO Y DOMINGO 5:00 AM A 7:00 PM
VIERNES 5:00 AM A 8:00 PM

HORARIO DE OAXACA A CUICATLÁN
LUNES 4:00 AM A 8:00 PM
MARTES A SÁBADO 6:00 AM A 8:00 PM
DOMINGO 6:00 AM A 10:00 PM

CUICATLÁN Cel. 236 114 0845 Tel. 37 4 00 28 C. Hidalgo s/n. Centro

OAXACA Tel. 951 258 1192 Perifoneo San No. 40B, Col Libertad, Oax.

TRANSPORTES DE PASAJEROS UNIDOS DE RIO GRANDE S.A. DE C.V.

TUR

SALIDAS CADA 30 MINUTOS

PTO. ESCONDIDO → PINOTEPA Y PUNTO INTERMEDIOS

HORARIOS DE SALIDA

PTO. ESC. - PINO / PINO - PTO. ESC.	PTO. ESC.
03:45 A.M.	10:00 A.M.
04:30 A.M.	10:30 A.M.
05:15 A.M.	11:00 A.M.
06:00 A.M.	11:30 A.M.
06:45 A.M.	12:00 P.M.
07:30 A.M.	12:30 P.M.
08:15 A.M.	01:00 P.M.
09:00 A.M.	01:30 P.M.
09:45 A.M.	02:00 P.M.
10:30 A.M.	02:30 P.M.
11:15 A.M.	03:00 P.M.

DESTINOS

PINOTEPA NAC. RIO GRANDE SANTA ROSA SAN JOSE DEL PROG. CHARQUIITO JAMILTEPEC HUAMPALTEPEC

PTO. ESCONDIDO (954) 59 2 26 60 CARRIL COSTERA ESQ. 14 PUNTO DE CERRO HUALDO

PINOTEPA (954) 54 3 58 61 AL. JARDIN No. 502, CENTRO

QUEJAS Y SUGERENCIAS TEL. 95 2 26 60 TRANSPORTES@UNIDOS.COM.mx EN SUS PTO. ESCONDIDO

AUTOTRANSPORTES MARIA SABINA

Base Oaxaca
Calle Miguel Hidalgo 101 Esq. Madero e Inicio De La Calle Huzares
951 111 47 59
Horarios Oaxaca-Huautla 7:30 am 13:30 am 20:30 pm

Base Huautla
Calle Antonio caso núm. 1, Col. Centro Huautla de Jim. Oax.
Tel. 3780219
236 114 16 58
Horarios : Huautla-Oaxaca 3:00 am 8:30 am 13:30 pm 22:30 pm

GRACIAS POR SU PREFERENCIA

Atonaltzin
TRANSPORTES DE PASAJES

COMPETIMOS CON SEGURIDAD NO CON VELOCIDAD

Huajuapán 01.953.533.3880
Oaxaca 01.951.516.6422
01.951.205.4572
Tamasulapán 01.953.533.0188
Nochixtlán 01.951.209.1477

Nueva dirección de Huajuapán: Juárez #4, Col. Centro

CORRIDAS

Lunes	Martes a Jueves
3 am a 10 pm cada 30 min.	3:30 am a 10 pm cada 30 min.
Viernes	Domingo
3:30 am a 10 pm cada 30 min y 10:45 pm	5 am a 10 pm cada 30 min y 10:45 pm
Sábado	
4 am a 10 pm cada 30 min y 10:45 pm	

CONTAMOS CON SERVICIO DE PAQUETERIA EXPRESS

Transporte Turístico de Nochixtlán, S.A. de C. V.
Ruta: Nochixtlán a Oaxaca y viceversa servicio los 365 días del año.

Contamos con servicio de Turismo a toda la República.

SERVICIO DE PAQUETERÍA

Oficinas

Nochixtlán	Oaxaca
Av. Porfirio Díaz no. 72 Nochixtlán, Oax. Tel. (952) 2-05-03	Galeana no. 222 Centro, Oaxaca Tel. (951) 4-05-25

HORARIO
6:30 A.M. a 21:30 P.M. Cada 30 minutos

EJECUTIVOS ECLIPSE 2000

Un nuevo concepto empresarial Le ofrece el servicio de viajes a toda la Republica Mexicana, en cómodas unidades.

Paquetería Express SALIDAS
ZIPOLITE-MAZUNTE-PTO. ANGEL-SAN JOSE DEL PACIFICO
Domicilio Oaxaca - Armenta y Lopez 922, Centro, Oax. Tel. 9515161068, 9514277237
Estamos en Miahuatlán 5 de Febrero No 302, a un costado de la Caja Popular Mexicana. Tel. 019515721703, Pochutla Av. Lazaro Cardenas No 85, junto a Rapidos de Pochutla. Tel. 019585840840, Base Candelaria, Barrio San Martín, Tel. 9581081353
ejecutivos_eclipse709@hotmail.com
Salidas de Oaxaca desde las 2:45 a 00:30 (cada media hora)
Salidas de Mazunte, Zipolite 13:30, 16:45, 21:30, 4:45, 8:30 y 09:30
Salida de Pochutla desde las 12:00 a 11:15 (cada 45 minutos)