

Clasificados »

EL IMPARCIAL DE OAXACA SÁBADO 2 DE NOVIEMBRE DE 2024, OAXACA DE JUÁREZ, OAX.

VENTAS: 9515169099

@avisosclasificados@imparcialenlinea.com



BOLSA DE TRABAJO

BOLSA DE TRABAJO

AUXILIAR ADMINISTRATIVO.
SEXO: FEMENINO, EDAD: 25 A 40 AÑOS
ESCOLARIDAD: BACHILLERATO, CARRERA TÉCNICA
EXPERIENCIA: EN USO DE COMPUTADORAS, USO DE PAQUETERÍA OFFICE: WORD, EXCEL, CONOCIMIENTOS ADMINISTRATIVOS GENERALES, ATENCIÓN AL CLIENTE,
HORARIO: DE LUNES A VIERNES DE 09:00 AM A 19:00 PM, SÁBADO DE 09:00 AM A 15:00 PM.

AYUDANTE EN GENERAL

SEXO: MASCULINO, EDAD: 25 A 50 AÑOS,
ESCOLARIDAD: PRIMARIA. EXPERIENCIA NO NECESARIA
HORARIO: LUNES A VIERNES DE 08:00 AM A 18:00 HRS; SÁBADO DE 08:00 AM A 14:00 HRS.

MECANICO MOTORES DIESEL/ SUCURSAL JUCHITAN Y MATRIZ OAXACA.

SEXO: MASCULINO, EDAD: 25 A 45 AÑOS.
ESCOLARIDAD: ESPECIALIDAD EN MECÁNICA AUTOMOTRIZ DIESEL/ INGENIERIA MECÁNICO AUTOMOTRIZ. EXPERIENCIA DE 1 AÑO EN DIAGNOSTICOS REPARACIONES CORRECTIVAS MAYORES.
HORARIO: LUNES A VIERNES DE 09:00 AM A 18:30 PM, SÁBADOS DE 09:00 A 14:00 HRS.

CONTADOR.

SEXO: INDISTINTO, EDAD: 25 A 45 AÑOS
ESCOLARIDAD: LIC. EN CONTADURIA PÚBLICA, TITULO NO NECESARIO.
EXPERIENCIA: MINIMA DE DOS AÑOS EN EL PUESTO.

CONOCIMIENTOS: EN CONTABILIDAD GENERAL, CONOCIMIENTO EN DETERMINACIÓN DE IMPUESTOS ESTATALES Y FEDERALES.
HORARIO: DE LUNES A VIERNES DE 09:00 AM A 18:30 PM, SÁBADO DE 10:00 AM A 14:00 PM.

EMPLEADO DE MOSTRADOR.

SEXO: MASCULINO, EDAD: 18 A 35 AÑOS,
ESCOLARIDAD: BACHILLERATO, EXPERIENCIA NO NECESARIA, HORARIO: LUNES A VIERNES DE 09:00 A 19:30 HRS Y SÁBADO DE 09:00 A 15:00 HRS.

CAJERO(A)

SEXO: INDISTINTO, EDAD: 18 A 30 AÑOS,
ESCOLARIDAD: BACHILLERATO, EXPERIENCIA NO NECESARIA, HORARIO: LUNES A VIERNES DE 09:00 A 19:30 HRS Y SÁBADO DE 09:00 A 15:00 HRS.

CAMARISTA.

SEXO: FEMENINO, EDAD: 30 A 40 AÑOS,
ESCOLARIDAD: SECUNDARIA. EXPERIENCIA: MINIMA DE 1 AÑO, FUNCIONES: LIMPIEZA DE HABITACIONES, APOYO EN DIFERENTES ÁREAS.
HORARIO LABORAL: LUNES A SÁBADO DE 12:00 A 20:00 HRS.

Y MUCHAS MÁS LLAMA AL 5143278 Y 5142615 PARA MÁS INFORMACIÓN...

PRESENTARSE EN: GUERRERO 402 COL. CENTRO, OAXACA DE JUÁREZ CON LA SIGUIENTE DOCUMENTACIÓN: SOLICITUD DE EMPLEO CON FOTOGRAFÍA, C COMPROBANTE DE DOMICILIO, C IDENTIFICACIÓN OFICIAL, C ACTA DE NACIMIENTO Y DOS CARTAS DE RECOMENDACIÓN (LABORAL Y PERSONAL), DE LUNES A VIERNES DE 10:00 A 14:00 H, Y DE 16:00 A 18:00 H, PUEDES VISITAR NUESTRA PÁGINA OFICIAL O EN FACEBOOK Y SEGUIMOS EN TWITTER
WWW.CANACOAXACA.COM/FACEBOOK.COM/CANACOAX
TWITTER.COM/CANACOAX

DR. CELSO CORTES RAMÍREZ

URÓLOGO

- ✶ CIRUGÍA LÁSER DE PRÓSTATA
- ✶ GENITALES
- ✶ ULTRASONIDO
- ✶ EDOSCOPIA
- ✶ DESTRUCCIÓN DE CÁLCULOS CON LÁSER



MIER Y TERÁN NO. 108 CENTRO A MEDIA CUADRA DE LA IGLESIA DE LA SOLEDAD CITA A LOS TELÉFONOS

51 61950

DR. MANUEL VILLANUEVA HERNÁNDEZ



ESPECIALISTAS EN:

- GASTROENTEROLOGÍA
- CIRUGÍA GENERAL
- COLOPROCTOLOGÍA
- CIRUGÍA ENDOSCÓPICA
- COLONOSCOPIA
- RECTOSIGMOIDOSCOPIA
- PANANOSCOPIA ESOFAGOGÁSTRICA
- VIDEOENDOSCOPIA DIAGNÓSTICA

CLÍNICA:

Libramiento a Xoxocotlán -106 Col. Sta. Anita, frente al puente del Ato Centenario
Horario:
Lunes a Viernes de 11:00 a 14:00 horas y de 18:00 a 20:30 horas
Tel: (951) 51 7 06 20 y 54 9 47 39

CONSULTORIO

Reforma 502 Col. Centro, Oaxaca, Oax.,
Horario:
Lunes a Viernes de 09:00 a 10:30 horas y de 18:00 a 17:30 horas
Sábados y domingos con cita previa
Tel: (951) 51 4 45 17
Cel: 951 509 01 07

IMAGENOLOGIA SIGLO XXI SAN FELIPE



✶ Cuenta con lo más avanzado en tomografía axial computada con grandes descuentos por inauguración por tiempo no definido.

✶ Equipo de lo más avanzado en el mundo así como resonancia magnética de 1.5 teslas 16 canales.

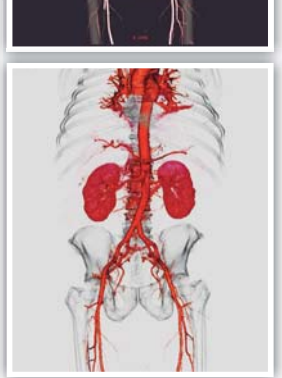
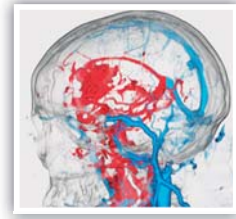

CALLE VENECIA NO 124 RESIDENCIAL SAN FELIPE DEL AGUA
TELEFONO: 951 51 85434 Y 951 51 62050

RENTO BODEGA

650M2, DOS BAÑOS, OFICINAS DE DOS PISOS, PARTE TECHADA Y PARTE ABIERTA
\$80,000

UBICADA EN CARRETERA INTERNACIONAL KM.5, LOTE 13, SAN SEBASTIAN TUTLA, OAX. C.P. 71246.

INF. 951 134 07 14



Cuida el agua
AGUA



el IMPARCIAL
El mejor diario de Oaxaca

Lic. Raúl Rodríguez Socorro



NOTARIO PÚBLICO No. 69

Pino Suárez No. 206, Centro Histórico, Oaxaca CP. 68000
(entre Morelos y Murguía)
notaria69oaxaca@hotmail.com

Tels.: 516 52 92
Cel. 951 500 60 80

Horario: Lunes a viernes de 9 a 18 Hrs. / Sábado de 9 a 15 Hrs.

Autotransportes Villa Del Pacifico
Puerto Escondido

AUTOTRANSPORTES VILLA DEL PACIFICO PUERTO ESCONDIDO

LE OFRECE SUS SERVICIOS DE 1ra CLASE OAXACA-PUERTO ESCONDIDO-OAXACA

HORARIO:

OAXACA - PUERTO	PUERTO - OAXACA
3:30 - 4:30	3:30 - 4:30
5:30 - 6:30	5:30 - 6:30
7:30 - 8:30	7:30 - 8:30
9:30 - 10:30	9:30 - 10:30
11:30 - 12:30	11:30 - 12:30
13:30 - 14:30	13:30 - 14:30
15:30 - 16:30	15:30 - 16:30
17:30 - 18:30	17:30 - 18:30
19:30 - 20:30	19:30 - 20:30
21:30 - 22:00	21:30

CONTAMOS CON SERVICIO DE PAQUETERÍA Y VIAJES ESPECIALES A CUALQUIER PARTE

TERMINAL EN OAXACA: GALEANA No. 322 A CASI ESQ. CON LAS CASAS COL. CENTRO
TEL: 044 (951) 160 51 60 Y 951 199 93 25

TERMINAL EN PUERTO: AV. TERMINAL No. 5, JUNTO AL MINISUPER EL MANGUITO, SECCIÓN CENTRO, PTO., OAXACA
TEL: 045 (954) 132 56 43 Y 951 132 61 82

SEGURIDAD Y RAPIDEZ
WE SPEAK ENGLISH

TRANSPORTES DE PASAJEROS SERVICIOS INTEGRALES BLANESCA
S.A. DE C.V. **SERVICIO DIAMANTE**

SALIDAS DE LA CIUDAD DE OAXACA A:

* EJUTLA	* STA ROSA DE LIMA
* MIAHUATLAN	* SAN JOSE DEL PROGRESO
* POCHUTLA	* JAMILTEPEC
* PTO. ESCONDIDO	* HUAZLOTLITLAN
* RIO GRANDE	* PINOTEPA NACIONAL

NUESTRAS TERMINALES

Oaxaca Centro Arista #116	Central Camioneros de 2da. Clase Anden 24 Exterior 3
---------------------------	--

Cel. 951-395-13-42
951-51-606-18

contacto@serviciosblanescas.com.mx

CONTAMOS CON SERVICIO DE PAQUETERIA

GRACIAS POR SU PREFERENCIA

Destinos: Teotitlán de Flores Magón Oaxaca de Juárez y viceversa

ESPIGA DE ORO
AUTOTRANSPORTES TURÍSTICOS
ESPIGA DE ORO, S.A. DE C.V.

Privada de Húzaras No 105 CENTRO OAXACA
TEL. 9512066101

Salidas cada hora a partir de las 5:00 a.m. y hasta las 20:00 p.m. de lunes a domingo

Viaje con seguridad, comodidad y rapidez. Viajes especiales al interior de todo el estado

CEL. 954 114 6336 / 54 3 3497
corporativa.turistica@hotmail.com

TEOTITLÁN DE FLORES MAGÓN, CENTRO. TEL. 2361045975

CORPORATIVA

HORARIOS DE SALIDAS A PUERTO ESCONDIDO

4:00	9:15	3:15
4:15	9:45	3:45
4:45	10:15	4:15
5:00	10:45	4:45
5:30	11:15	5:15
6:00	11:45	5:45
6:15	12:15	6:15
6:45	12:45	6:30
7:15	1:15	7:00
7:45	1:45	7:30
8:15	2:15	8:00
8:45	2:45	8:30

SALIDAS CADA 30 MINUTOS

CEL. 954 114 6336 / 54 3 3497
corporativa.turistica@hotmail.com

Transportes de Salina Cruz
Xhuncos
S.C. DE R.L. DE C.V.

SALIDAS A SALINA CRUZ
Transportes de Salina Cruz
Xhuncos S.C. de R.L. de C.V.

OAXACA	SALINA CRUZ
03:30	02:30
04:30	03:20
05:30	04:20
06:30	05:20
07:30	06:20
08:30	07:00
09:20	07:50
10:20	08:50
11:00	09:50
11:50	10:50
12:30	11:50
13:50	12:50
14:50	13:50
15:50	14:50
16:50	15:50
17:50	16:50
18:50	17:50
19:50	18:50
20:50	19:30

TEL. OAXACA: (951) 1353208
TEL. SALINA CRUZ: (971) 1374156

Todo pasajero que pierda su salida y se presente entre los 60 minutos después, se le descontará el 50% en la siguiente salida.
No hay reembolso en efectivo.

Contamos con servicio de paquetería. Servicios disponibles todo el año

Reabren Catedral con 20% de feligreses

IMPARCIAL
El mejor diario de Oaxaca

PORQUE A TODOS NOS GUSTA LEER

TRANSPORTES TURÍSTICOS TEOAX S.A. DE C.V.
CUICATLÁN-OAXACA

VISITE NUESTRA PÁGINA DE INTERNET
www.teoax.com
correo elect. teoaxline@outlook.com

HORARIO DE CUICATLÁN A OAXACA
LUNES 3:00 AM A 7:00 PM
MARTES, MIÉRCOLES, JUEVES, SÁBADO Y DOMINGO 5:00 AM A 7:00 PM
VIERNES 5:00 AM A 8:00 PM

HORARIO DE OAXACA A CUICATLÁN
LUNES 4:00 AM A 8:00 PM
MARTES A SÁBADO 6:00 AM A 8:00 PM
DOMINGO: 6:00 AM A 10:00 PM

CUICATLÁN
Cel. 236 114 0845
Tel. 57 4 00 28
C. Hidalgo s/n. Centro

OAXACA
Tel. 951 268 1192
Perifoneo San No. 40B,
Col Libertad, Oax.

TRANSPORTES DE PASAJEROS UNIDOS DE RIO GRANDE S.A. DE C.V.

TUR
PTO. ESCONDIDO → PINOTEPA
Y PUNTOS INTERMEDIOS

SALIDAS CADA 30 MINUTOS

HORARIOS DE SALIDA

PTO. ESC. - PND / PND - PTO. ESC.	PTO. ESC. - PND / PND - PTO. ESC.
03:45 A.M.	10:00 A.M.
04:30 A.M.	10:30 A.M.
05:15 A.M.	11:00 A.M.
06:00 A.M.	11:30 A.M.
06:45 A.M.	12:00 P.M.
07:30 A.M.	12:30 P.M.
08:15 A.M.	01:00 P.M.
09:00 A.M.	01:30 P.M.
09:45 A.M.	02:00 P.M.
10:30 A.M.	02:30 P.M.
11:15 A.M.	03:00 P.M.
12:00 A.M.	03:30 P.M.
12:45 A.M.	04:00 P.M.
13:30 A.M.	04:30 P.M.
14:15 A.M.	05:00 P.M.
15:00 A.M.	05:30 P.M.
15:45 A.M.	06:00 P.M.
16:30 A.M.	06:45 P.M.
17:15 A.M.	07:15 P.M.
18:00 A.M.	07:45 P.M.
18:45 A.M.	08:15 P.M.
19:30 A.M.	08:45 P.M.
20:15 A.M.	09:15 P.M.

DESTINOS

PINOTEPA NAC. RIO GRANDE SANTA ROSA SAN JOSE DEL PROG. CHARIQUITO JAMILTEPEC HUAIXPALTEPEC

PTO. ESCONDIDO (954) 59 2360
CARRILLO COSTERA ESQ. 14 PONDICÉ SECT. HUALTO

PINOTEPA (954) 543 58 61
AV. JUAREZ No. 502, CENTRO

QUEJAS Y SUGERENCIAS
TEL. 59 236 05
TRANSPORTES@UNIDOS.COM
954 592 3600 PTO. ESCONDIDO

AUTOTRANSPORTES MARIA SABINA

Base Oaxaca
Calle Miguel Hidalgo 101 Esq. Madero e Inicio De La Calle Huzares
951 111 47 59
Horarios Oaxaca-Huautla
7:30 am 13:30 am 20:30 pm

Base Huautla
Calle Antonio caso núm. 1, Col. Centro Huautla de Jmz. Oax.
Tel. 3780219
236 114 16 58
Horarios : Huautla-Oaxaca
3:00 am 8:30 am
13:30 pm 22:30 pm

GRACIAS POR SU PREFERENCIA

Atonaltzin
TRANSPORTES DE PASAJES

COMPETIMOS CON SEGURIDAD NO CON VELOCIDAD

Huajuapán 01.953.532.3880
Oaxaca 01.951.516.6422
01.951.205.4573
Tehuacan 01.953.533.0188
Nochistlán 01.951.209.1477

Nueva dirección de Huajuapán: Juárez #4, Col. Centro

CORRIDAS

Lunes	3 am a 10 pm cada 30 min.	3:30 a Jueves 3:30 am a 10 pm cada 30 min.
Martes	3:30 am a 10 pm cada 30 min y 10:45 pm	Viernes 4 am a 10 pm cada 30 min y 10:45 pm
Sábado	4 am a 10 pm cada 30 min y 10:45 pm	Domingo 5 am a 10 pm cada 30 min y 10:45 pm

CONTAMOS CON SERVICIO DE PAQUETERIA EXPRESS

Transporte Turístico de Nochistlán, S.A. de C. V.

Ruta: Nochistlán a Oaxaca y viceversa servicio los 365 días del año.

Contamos con servicio de Turismo a toda la República.

SERVICIO DE PAQUETERÍA

Oficinas

Nochistlán	Oaxaca
Av. Porfirio Díaz no. 72 Nochistlán, Oax. Tel. (952) 2-05-03	Galeana no. 222 Centro, Oaxaca Tel. (951) 4-05-25

HORARIO
5:30 A.M. a 21:30 P.M.
Cada 30 minutos

EJECUTIVOS ECLIPSE
2010

Un nuevo concepto empresarial Le ofrece el servicio de viajes a toda la República Mexicana, en cómodas unidades.

Paquetería Express

SALIDAS
ZIPOLITE-MAZUNTE-PTO. ANGEL-SAN JOSE DEL PACIFICO

Domicilio Oaxaca - Armenta y Lopez 922, Centro, Oax.
Tel. 9515161068, 9514277237
Estamos en Miahuatlán 5 de Febrero No° 302, a un costado de la Caja Popular Mexicana.
Tel. 019515721703, Pochutla Av. Lazaro Cardenas N° 85, junto a Rapidos de Pochutla.
Tel. 019585840840, Base Candelaria, Barrio San Martín,
Tel. 9581081353
ejeclivos_eclipse70@hotmail.com

Salidas de Oaxaca desde las 2:45 a 00:30 (cada media hora)
Salidas de Mazunte, Zipolite 13:30, 16:45, 21:30, 4:45, 8:30 y 09:30
Salida de Pochutla desde las 12:00 a 11:15 (cada 45 minutos)