

# Clasificados »

EL IMPARCIAL DE OAXACA MARTES 12 DE NOVIEMBRE DE 2024, OAXACA DE JUÁREZ, OAX.

VENTAS: 9515169099

@avisosclasificados@imparcialenlinea.com



## BOLSA DE TRABAJO

**BOLSA DE TRABAJO**  
AUXILIAR ADMINISTRATIVO.  
SEXO: FEMENINO, EDAD: 25 A 40 AÑOS  
ESCOLARIDAD: BACHILLERATO, CARRERA TÉCNICA  
EXPERIENCIA: EN USO DE COMPUTADORAS, USO DE PAQUETERIA OFFICE: WORD, EXCEL, CONOCIMIENTOS ADMINISTRATIVOS GENERALES, ATENCIÓN AL CLIENTE,  
HORARIO: DE LUNES A VIERNES DE 09:00 AM A 19:00 PM, SABADO DE 09:00 AM A 15:00PM.

**AYUDANTE EN GENERAL**  
SEXO: MASCULINO, EDAD: 25 A 50 AÑOS,  
ESCOLARIDAD: PRIMARIA. EXPERIENCIA NO NECESARIA HORARIO: LUNES A VIERNES DE 08:00 AM A 18:00 HRS; SÁBADO DE 08:00 AM A 14:00 HRS.

**MECANICO MOTORES DIESEL/ SUCURSAL JUCHITAN Y MATRIZ OAXACA.**  
SEXO: MASCULINO, EDAD: 25 A 45 AÑOS.  
ESCOLARIDAD: ESPECIALIDAD EN MECÁNICA AUTOMOTRIZ DIESEL/ INGENIERIA MECÁNICO AUTOMOTRIZ. EXPERIENCIA DE 1 AÑO EN DIAGNOSTICOS REPARACIONES CORRECTIVAS MAYORES.  
HORARIO: LUNES A VIERNES DE 09:00 AM A 18:30 PM, SÁBADOS DE 09:00 A 14:00 HRS.

**CONTADOR.**  
SEXO: INDISTINTO, EDAD: 25 A 45 AÑOS  
ESCOLARIDAD: LIC. EN CONTADURIA PÚBLICA, TITULO NO NECESARIO.  
EXPERIENCIA: MINIMA DE DOS AÑOS EN EL PUESTO.  
CONOCIMIENTOS: EN CONTABILIDAD GENERAL, CONOCIMIENTO EN DETERMINACIÓN DE IMPUESTOS ESTATALES Y FEDERALES.  
HORARIO: DE LUNES A VIERNES DE 09:00 AM A 18:30 PM, SABADO DE 10:00 AM A 14:00 PM.

**EMPLEADO DE MOSTRADOR.**  
SEXO: MASCULINO, EDAD: 18 A 35 AÑOS,  
ESCOLARIDAD: BACHILLERATO, EXPERIENCIA NO NECESARIA, HORARIO: LUNES A VIERNES DE 09:00 A 19:30 HRS Y SÁBADO DE 09:00 A 15:00 HRS.

**CAJERO(A)**  
SEXO: INDISTINTO, EDAD: 18 A 30 AÑOS,  
ESCOLARIDAD: BACHILLERATO, EXPERIENCIA NO NECESARIA, HORARIO: LUNES A VIERNES DE 09:00 A 19:30 HRS Y SÁBADO DE 09:00 A 15:00 HRS.

**CAMARISTA.**  
SEXO: FEMENINO, EDAD: 30 A 40 AÑOS,  
ESCOLARIDAD: SECUNDARIA. EXPERIENCIA: MINIMA DE 1 AÑO, FUNCIONES: LIMPIEZA DE HABITACIONES, APOYO EN DIFERENTES ÁREAS.  
HORARIO LABORAL: LUNES A SÁBADO DE 12:00 A 20:00 HRS.

Y MUCHAS MÁS LLAMA AL 5143278 Y 5142615 PARA MÁS INFORMACIÓN...

PRESENTARSE EN: GUERRERO 402 COL. CENTRO, OAXACA DE JUÁREZ  
CON LA SIGUIENTE DOCUMENTACIÓN: SOLICITUD DE EMPLEO CON FOTOGRAFÍA, C COMPROBANTE DE DOMICILIO, C IDENTIFICACIÓN OFICIAL, C CARTA DE NACIMIENTO Y DOS CARTAS DE RECOMENDACIÓN (LABORAL Y PERSONAL). DE LUNES A VIERNES DE 10:00 A 14:00 H, Y DE 16:00 A 18:00 H, PUEDES VISITAR NUESTRA PÁGINA OFICIAL O EN FACEBOOK Y SEGUIRNOS EN TWITTER  
[WWW.CANACOAXACA.COM](http://WWW.CANACOAXACA.COM), [FACEBOOK.COM/CANACOAX](https://FACEBOOK.COM/CANACOAX), [TWITTER.COM/CANACOAX](https://TWITTER.COM/CANACOAX)

## DR. CELSO CORTES RAMÍREZ

### URÓLOGO

- CIRUGÍA LÁSER DE PRÓSTATA
- GENITALES
- ULTRASONIDO
- EDOSCOPIA
- DESTRUCCIÓN DE CÁLCULOS CON LÁSER



MIER Y TERÁN NO. 108 CENTRO  
A MEDIA CUADRA DE LA IGLESIA DE  
LA SOLEDAD CITA A LOS TELÉFONOS  
**51 61950**

## DR. MANUEL VILLANUEVA HERNÁNDEZ



### ESPECIALISTAS EN:

- GASTROENTEROLOGÍA
- CIRUGÍA GENERAL
- COLOPROCTOLOGÍA
- CIRUGÍA ENDOSCÓPICA
- COLONOSCOPIA
- RECTOSIGMOIDOSCOPIA
- PANANOSCOPIA ESOFAGOGÁSTICA
- VIDEOENDOSCOPIA DIAGNÓSTICA

#### CLÍNICA:

Libramiento a Xoxocotlán-106  
Cul. Sta. Anita, frente al  
puente del Ato Centenario  
Horario:  
Lunes a Viernes de 11:00 a 14:00 horas  
y de 18:00 a 20:30 horas  
Tel: (951) 51 7 06 20 y 54 9 47 39

#### CONSULTORIO

Reforma 502 Col. Centro, Oaxaca, Oax.  
Horario:  
Lunes a Viernes de 09:00 a 10:30 horas  
y de 18:00 a 17:30 horas  
Sábados y domingos con cita previa  
Tel: (951) 51 4 45 17  
Cel: 951 509 01 07

## IMAGENOLOGIA SIGLO XXI SAN FELIPE



Cuenta con lo más avanzado en tomografía axial computada con grandes descuentos por inauguración por tiempo no definido.

Equipo de lo más avanzado en el mundo así como resonancia magnetica de 1.5 teslas 16 canales.

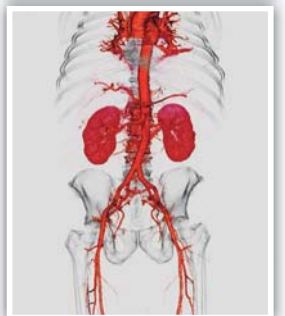
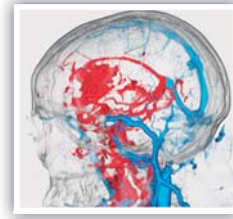

CALLE VENECIA NO 124 RESIDENCIAL SAN FELIPE DEL AGUA  
TELEFONO: 951 51 85434 Y 951 51 62050

## Lic. Raúl Rodríguez Socorro



Pino Suárez No. 206,  
Centro Histórico, Oaxaca  
CP. 68000  
(entre Morelos y Murguía)  
[notaria69oaxaca@hotmail.com](mailto:notaria69oaxaca@hotmail.com)

Tels.: 516 52 92  
Cel. 951 500 60 80

NOTARIO PÚBLICO No. 69

Horario: Lunes a viernes de 9 a 18 Hrs. / Sábado de 9 a 15 Hrs.

## RENTO DEPARTAMENTO CÉNTRICO, 4TA CALLE DE RAYÓN, CENTRO.

**9515453096**



**AUTOTRANSPORTES**  
VILLA DEL PACIFICO  
PUERTO ESCONDIDO

LE OFRECE SUS SERVICIOS DE 1ra CLASE  
OAXACA-PUERTO ESCONDIDO-OAXACA

**HORARIO:**

OAXACA - PUERTO	PUERTO - OAXACA
3:30 - 4:30	3:30 - 4:30
5:30 - 6:30	5:30 - 6:30
7:30 - 8:30	7:30 - 8:30
9:30 - 10:30	9:30 - 10:30
11:30 - 12:30	11:30 - 12:30
13:30 - 14:30	13:30 - 14:30
15:30 - 16:30	15:30 - 16:30
17:30 - 18:30	17:30 - 18:30
19:30 - 20:30	19:30 - 20:30
21:30 - 22:00	21:30

CONTAMOS CON SERVICIO DE PAQUETERÍA  
Y VIAJES ESPECIALES A CUALQUIER PARTE

TERMINAL EN OAXACA:  
GALEANA No. 322 A CASI  
ESQ. CON LAS CASAS  
COL. CENTRO  
TEL: 044 (951) 160 51 60  
Y 951 199 93 25

TERMINAL EN PUERTO:  
AV. TERMINAL No. 5,  
JUNTO AL MINSUPER EL  
MANGUITO, SECCIÓN  
CENTRO, PTO., OAXACA  
TEL: 045 (954) 132 56 43  
Y 951 132 61 82

SEGURIDAD Y RAPIDEZ  
WE SPEAK ENGLISH

## TRANSPORTES TURÍSTICOS TEOAX S.A. DE C.V.

CUICATLÁN-OAXACA

VISITE NUESTRA  
PÁGINA DE INTERNET  
[www.teoax.com](http://www.teoax.com)  
correo elect.  
[teoaxline@outlook.com](mailto:teoaxline@outlook.com)

**HORARIO DE CUICATLÁN A OAXACA**  
LUNES 3:00 AM A 7:00 PM  
MARTES, MIÉRCOLES, JUEVES,  
SABADO Y DOMINGO 5:00 AM A 7:00 PM  
VIERNES 5:00 AM A 8:00 PM

**HORARIO DE OAXACA A CUICATLÁN**  
LUNES 4:00 AM A 8:00 PM  
MARTES A SABADO 6:00 AM A 8:00 PM  
DOMINGO: 6:00 AM A 10:00 PM



CUICATLÁN  
Cel. 236 114 0845  
Tel. 37 4 00 29  
C. Hidalgo s/n, Centro

OAXACA  
Tel. 951 268 1192  
Perifoneo Sar No. 40B,  
Col Libertad, Oax.

## TRANSPORTES DE PASAJEROS SERVICIOS INTEGRALES BLANCA

S.A. DE C.V. **B**  
SERVICIO DIAMANTE

**SALIDAS DE LA CIUDAD DE  
OAXACA A:**

* EJUTLA	* STA ROSA DE LIMA
* MIAHUATLAN	* SAN JOSE DEL PROGRESO
* POCHUTLA	* JAMILTEPEC
* PTO. ESCONDIDO	* HUAZOLITLAN
* RIO GRANDE	* PINOTEPA NACIONAL

#### NUESTRAS TERMINALES

Oaxaca Centro  
Arista #116

Central Camionera  
de 2da. Clase  
Anden 24 Exterior 3

Cel. 951-395-13-42

951-51-606-18

[contacto@serviciosblanca.com.mx](mailto:contacto@serviciosblanca.com.mx)

CONTAMOS CON SERVICIO DE PAQUETERÍA

GRACIAS POR SU PREFERENCIA

## Destinos: Teotitlán de Flores Magón Oaxaca de Juárez y viceversa



**ESPIGA DE ORO**  
AUTOTRANSPORTES TURÍSTICOS  
ESPIGA DE ORO, S.A. DE C.V.

PRIVADA DE HÚZARES  
No 105 CENTRO OAXACA  
TEL. 9512066101

Salidas cada hora  
a partir de las  
5:00 a.m. y hasta  
las 20:00 p.m. de  
lunes a domingo

Viaje con seguridad,  
comodidad y rapidez.  
Viajes especiales al  
interior de todo el  
estado

TEOTITLÁN DE FLORES MAGÓN,  
CENTRO. TEL. 2361045975

## AUTOTRANSPORTES MARIA SABINA



**Base Oaxaca**  
Calle Miguel Hidalgo 101 Esq. Madero  
e Inicio De La Calle Huzares  
951 111 47 59  
Horarios Oaxaca-Huautla  
7:30 am 13:30 am 20:30 pm

**Base Huautla**  
Calle Antonio caso núm. 1, Col. Centro  
Huautla de Jmz. Oax.  
Tel. 3780219  
236 114 16 58  
Horarios : Huautla-Oaxaca  
3:00 am 8:30 am  
13:30 pm 22:30 pm

GRACIAS POR SU PREFERENCIA

## HORARIOS DE SALIDAS A PUERTO ESCONDIDO

4:00	9:15	3:15
4:15	9:45	3:45
4:45	10:15	4:15
5:00	10:45	4:45
5:30	11:15	5:15
6:00	11:45	5:45
6:15	12:15	6:15
6:45	12:45	6:30
7:15	1:15	7:00
7:45	1:45	7:30
8:15	2:15	8:00
8:45	2:45	8:30



Cel. 954 114 6336 / 54 3 3497  
[corporativa.turistica@hotmail.com](http://corporativa.turistica@hotmail.com)

## Atonaltzin

TRANSPORTES DE PASAJEROS

COMPETIMOS CON SEGURIDAD  
NO CON VELOCIDAD

Huajuapán 01.953.532.3880

Oaxaca 01.951.516.6422

01.951.205.4573

Tamazulapán 01.953.533.0188

Nochixtlán 01.951.209.1477

Nueva dirección de Huajuapán:  
Juárez #4, Col. Centro



**CORRIDAS**  
Lunes  
3 am a 10 pm  
cada 30 min.  
Martes a Jueves  
3:30 am a 10 pm  
cada 30 min.  
Viernes  
3:30 am a 10 pm  
cada 30 min y 10:45 pm  
Sábado  
4 am a 10 pm  
cada 30 min y 10:45 pm  
Domingo  
5 am a 10 pm  
cada 30 min y 10:45 pm

CONTAMOS CON SERVICIO DE PAQUETERÍA EXPRESS

## Transportes de Salina Cruz Thuncos

SALIDAS A SALINA CRUZ  
Transportes de Salina Cruz  
Thuncos S.C. de R.L. de C.V.

OAXACA	SALINA CRUZ
03:30	02:30
04:30	03:30
05:30	04:30
06:30	05:20
07:30	06:20
08:20	07:00
09:20	07:50
10:20	08:50
11:30	09:50
11:50	10:50
12:50	11:50
13:30	12:50
15:00	13:50
16:00	14:50
16:30	15:50
17:30	17:00
18:50	18:00
19:50	19:30
20:50	20:50

TEL. OAXACA: (951) 1353208  
TEL. SALINA CRUZ: (971) 1374156

Todo pasajero que pierda su salida y se presente entre los 60 minutos después, se le descontará el 50% en la siguiente salida.

No hay reembolso en efectivo.

Contamos con servicio de paquetería.  
Servicios disponibles todo el año

Porque a todos nos gusta leer

## Transporte Turístico de Nochixtlán, S.A. de C.V.

Ruta: Nochixtlán a Oaxaca y viceversa  
servicio los 365 días del año.

Contamos con servicio de  
Turismo a toda la República.

SERVICIO DE PAQUETERÍA

Oficinas  
Nochixtlán  
Av. Porfirio Díaz no. 72  
Nochixtlán, Oax.  
Tel. (952) 2-05-03

Galeana no. 222  
Centro, Oaxaca  
Tel. (951) 4-05-25

**HORARIO**  
6:30 A.M. A 21:30 P.M.  
Cada 30 minutos



## EJECUTIVOS EQUIPE

Un nuevo concepto empresarial  
Le ofrece el servicio de viajes a  
toda la República Mexicana, en  
cómodas unidades.

Paquetería Express  
**SALIDAS**  
ZIPOLITE-MAZUNTE-PTO.  
ANGEL-SAN JOSE DEL  
PACIFICO

Domicilio Oaxaca - Armenta y  
Lopez 922, Centro, Oax.  
Tel. 9515161068, 9514277237

Estamos en Miahuatlán 5 de  
Febrero N° 302, a un costado de  
la Caja Popular Mexicana.  
Tel. 019515721703, Pochutla  
Av. Lazaro Cardenas N° 85,  
junto a Rapiados de Pochutla.  
Tel. 019585840840.  
Base Candelaria, Barrio San  
Martín,  
Tel. 9581081353

[ejecutivos.eclipse70@hotmail.com](mailto:ejecutivos.eclipse70@hotmail.com)  
Salidas de Oaxaca desde las  
2:45 a 00:30  
(cada media hora)

Salidas de Mazunte, Zipolite  
13:30, 16:45, 21:30, 4:45, 8:30  
y 09:30

Salida de Pochutla desde las  
12:00 a 11:15  
(cada 45 minutos)