

Clasificados »

EL IMPARCIAL DE OAXACA JUEVES 6 DE JUNIO DE 2024, OAXACA DE JUÁREZ, OAX.

VENTAS: 9515169099 @avisosclasificados@imparcialenlinea.com



CAMARA NACIONAL DE COMERCIO, SERVICIOS Y TURISMO DE OAXACA
BOLSA DE TRABAJO

AUXILIAR DE MANTENIMIENTO

SEXO: INDISTINTO, EDAD: 25 A 45 AÑOS, ESCOLARIDAD: SECUNDARIA, EXPERIENCIA DESEABLE DE 1 AÑO EN PUESTO SIMILAR, CONOCIMIENTOS DE MANTENIMIENTO A INSTALACIONES Y EDIFICIOS, HORARIO DE 09:00 AM A 06:30 PM, Y SABADOS DE 09:00 AM A 02:00 PM.

ENCARGADO DE REFACCIONES

SEXO: INDISTINTO, EDAD: 25 A 45 AÑOS, ESCOLARIDAD: LICENCIATURA, EXPERIENCIA DESEABLE DE 2 AÑOS EN PUESTO SIMILAR, CONOCIMIENTOS EN IMPLEMENTOS Y REFACCIONES AGRICOLAS, HORARIO DE 09:00 AM A 06:30 PM, Y SABADOS DE 09:00 AM A 02:00 PM.

ASESOR DE VENTAS

SEXO: INDISTINTO, EDAD: 25 A 45 AÑOS, ESCOLARIDAD: PREPARATORIA, EXPERIENCIA DESEABLE DE 1 AÑO EN PUESTO SIMILAR, CONOCIMIENTOS EN LUBRICANTES AUTOMOTRICES Y GUSTO POR LAS VENTAS, CONTAR CON LICENCIA DE CHOFER, HORARIO DE 09:00 AM A 06:30 PM, Y SABADOS DE 09:00 AM A 02:00 PM.

ASESOR DE VENTAS DE UNIDADES E IMPLEMENTOS

SEXO: INDISTINTO, EDAD: 25 A 45 AÑOS, ESCOLARIDAD: PREPARATORIA, EXPERIENCIA DESEABLE DE 1 AÑO EN PUESTO SIMILAR, GUSTO POR LAS VENTAS, GESTION DEL PRODUCTO, CONTAR CON LICENCIA DE CHOFER, HORARIO DE 09:00 AM A 06:30 PM, Y SABADOS DE 09:00 AM A 02:00 PM.

ASESOR DE VENTAS DE REFACCIONES AGRICOLAS

SEXO: INDISTINTO, EDAD: 25 A 45 AÑOS, ESCOLARIDAD: PREPARATORIA, EXPERIENCIA DESEABLE DE 1 AÑO EN PUESTO SIMILAR, GUSTO POR LAS VENTAS, GESTION DEL PRODUCTO, CONTAR CON LICENCIA DE CHOFER, HORARIO DE 09:00 AM A 06:30 PM, Y SABADOS DE 09:00 AM A 02:00 PM.

ASESOR DE VENTAS CAMIONES OAXACA

SEXO: INDISTINTO, EDAD: 25 A 45 AÑOS, ESCOLARIDAD: PREPARATORIA, EXPERIENCIA DESEABLE DE 1 AÑO EN PUESTO SIMILAR, GUSTO POR LAS VENTAS, GESTION DEL PRODUCTO, CONTAR CON LICENCIA DE CHOFER, HORARIO DE 09:00 AM A 06:30 PM, Y SABADOS DE 09:00 AM A 02:00 PM.

Y MUCHA MÁS LLAMA AL 5143278 Y 5142615 PARA MÁS INFORMACIÓN...

PRESENTARSE EN: GUERRERO 402 COL. CENTRO, OAXACA DE JUÁREZ CON LA SIGUIENTE DOCUMENTACIÓN: SOLICITUD DE EMPLEO CON FOTOGRAFÍA, C COMPROBANTE DE DOMICILIO, C/IDENTIFICACIÓN OFICIAL, C/ACTA DE NACIMIENTO Y DOS CARTAS DE RECOMENDACIÓN (LABORAL Y PERSONAL), DE LUNES A VIERNES DE 10:00 A 14:00 H. Y DE 16:00 A 18:00 H. PUEDES VISITAR NUESTRA PÁGINA OFICIAL O EN FACEBOOK Y SEGUIRNOS EN TWITTER
WWW.CANACOAXACA.COM
FACEBOOK.COM/CANACOAX
TWITTER.COM/CANACOAX

DR. CELSO CORTÉS RAMÍREZ

URÓLOGO

- CIRUGÍA LÁSER DE PRÓSTATA
- GENITALES
- ULTRASONIDO
- EDOSCOPIA
- DESTRUCCIÓN DE CÁLCULOS CON LÁSER



MIER Y TERÁN NO. 108 CENTRO A MEDIA CUADRA DE LA IGLESIA DE LA SOLEDAD CITA A LOS TELÉFONOS
51 61950

Cuida el agua

AGUA



EL IMPARCIAL

DR. MANUEL VILLANUEVA HERNÁNDEZ



ESPECIALISTAS EN:

- GASTROENTEROLOGÍA
- CIRUGÍA GENERAL
- COLOPROCTOLOGÍA
- CIRUGÍA ENDOSCÓPICA
- COLONOSCOPIA
- RECTOSIGMOIDOSCOPIA
- PANANOSCOPIA ESOFAGOGÁSTRICA
- VIDEOENDOSCOPIA DIAGNÓSTICA

CLÍNICA:
Libramiento a Xoxocotlán 106 Col. Sta. Anita, frente al puente del 4to Centenario
Horario:
Lunes a Viernes de 11:00 a 14:00 horas y de 18:00 a 20:30 horas
Tel: (951) 51 7 06 20 y 54 9 47 39

CONSULTORIO
Reforma 502 Col. Centro, Oaxaca, Oax.,
Horario:
Lunes a Viernes de 09:30 a 10:30 horas y de 18:00 a 17:30 horas
Sábados y domingos con cita previa
Tel: (951) 51 4 45 17
Cel: 951 509 01 07



Comunica que ya presentó reapertura de su Gabinete de Imagenología de la sucursal San Felipe. Con equipos modernos con la más alta tecnología en imagen.

Actualmente ya se encuentra funcionando el Tomógrafo Toshiba Aquilion 2023

Nuestro horario de atención es de 07:00 a.m. a 20:00 horas de lunes a sábado

Promoción en todos los estudios de tomografía por reapertura.

Se encuentra en proceso la instalación de una Resonancia Magnética 2023 de 1.5 teslas, la cual se encontrará funcionando en próximos días con precios especiales.

En la matriz Álamos No. 103 de Col. Reforma se realiza el estudio de coronariografía, sus indicaciones son valoración del estado de coronarias para que el cirujano de corazón o endovascular planee su técnica, o bien para saber en qué condiciones están nuestras coronarias, es tan sencillo que se realiza por una vena periférica como cualquier estudio de tomografía y valorado por la Dra. Sandra Rosales médico especialista en este tipo de estudios. Médico cardiólogo.

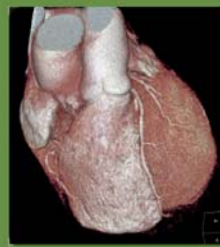

El estudio de coronariografía es dirigido e interpretado por la Dra. Sandra Rosales Uvera médico cardiólogo con especialidad en imagen de corazón por tomografía, labora en el hospital de nutrición, investigadora de la unam y asesora del instituto de cardiología

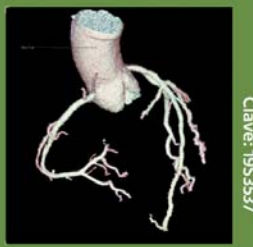

Priv. de Álamos #103 Col. Reforma, Oax. Tel. (951) 51 3 82 05 / 51 3 82 09 Venecia #124, San Felipe del Agua, Tel. 51 8 54 34

SE SOLICITA AUXILIAR CONTABLE



REQUISITOS:

- Licenciatura o pasante en contabilidad (indispensable)
- Conocimiento de programas contables (preferente Sae)
- Manejo de Excel intermedio
- Conducir vehículo estándar
- Sexo masculino
- Edad de 25 a 40 años

Experiencia mínima de 2 años en:

- Conciliaciones bancarias
- Control de inventarios y proveedores
- Capturas y control de pólizas
- Conciliación de facturación electrónica
- Armado de expedientes
- Actividades administrativas básicas
- Captura de datos, compras, archivo, trámites administrativos, etc.
- Conocimiento básico de costos.

Ofrecemos: Contrato por tiempo indeterminado- Sueldo base + prestaciones de ley. Horario de trabajo de lunes a viernes de 9:00 a 17:30 hrs y sábado de 9:00 a 14:00 hrs.

Enviar currículum a recursos@imparcialenlinea.com, entrevistas lunes a viernes de 10:00 a 14:00 hrs en Camino al Sabino 429 Col. Reforma Agraria, Sta. Cruz Xoxocotlán. Informes al 9515018300.

Lic. Raúl Rodríguez Socorro



Pino Suárez No. 206, Centro Histórico, Oaxaca CP. 68000 (entre Morelos y Murguía)
notaria69oaxaca@hotmail.com

Tels.: 516 52 92
Cel. 951 500 60 80

NOTARIO PÚBLICO No. 69

Horario: Lunes a viernes de 9 a 18 Hrs. / Sábado de 9 a 15 Hrs.

OPERADORA ROFAR SA DE CV

Notifica a los ex trabajadores que laboraron durante el ejercicio 2023 que pueden pasar a solicitar a partir del 20 de mayo el:

REPARTO DE UTILIDADES

Horario: Jueves de 9:00 am a 11:00 am.

Importante: Presentarse con su Constancia de Situación Fiscal actualizada y una copia de su identificación oficial.

PARA MAYOR INFORMACIÓN COMUNICARSE CON LA CONTADORA DE SU PLAZA PARA AGENDAR CITA

Autotransportes Villa Del Pacifico Puerto Escondido

AUTOTRANSPORTES VILLA DEL PACIFICO PUERTO ESCONDIDO

LE OFRECE SUS SERVICIOS DE 1ra CLASE OAXACA-PUERTO ESCONDIDO-OAXACA

HORARIO:

OAXACA - PUERTO	PUERTO - OAXACA
3:30 - 4:30	3:30 - 4:30
5:30 - 6:30	5:30 - 6:30
7:30 - 8:30	7:30 - 8:30
9:30 - 10:30	9:30 - 10:30
11:30 - 12:30	11:30 - 12:30
13:30 - 14:30	13:30 - 14:30
15:30 - 16:30	15:30 - 16:30
17:30 - 18:30	17:30 - 18:30
19:30 - 20:30	19:30 - 20:30
21:30 - 22:00	21:30

CONTAMOS CON SERVICIO DE PAQUETERÍA Y VIAJES ESPECIALES A CUALQUIER PARTE

TERMINAL EN OAXACA: GALAENA No. 322-A CASI ESQ. CON LAS CASAS COL. CENTRO, PTO., OAXACA TEL: 044 (951) 160 51 60 Y 951 199 93 25

TERMINAL EN PUERTO: AV. TERMINAL No. 5, JUNTO AL MANSUPPER EL MANQUITO, SECCIÓN CENTRO, PTO., OAXACA TEL: 045 (954) 132 56 43 Y 951 132 61 82

SEGURIDAD Y RAPIDEZ WE SPEAK ENGLISH

TRANSPORTES DE PASAJEROS SERVICIOS INTEGRALES BLANESCA

S.A. DE C.V. **SERVICIO DIAMANTE**

SALIDAS DE LA CIUDAD DE OAXACA A:

- EJUTLA
- MIAHUATLAN
- POCHUTLA
- PTO. ESCONDIDO
- RIO GRANDE
- STA ROSA DE LIMA
- SAN JOSE DEL PROGRESO
- JAMILTEPEC
- HUAZOTLITLAN
- PINOTEPA NACIONAL

NUESTROS TERMINALES

Oaxaca Centro	Central Camionera
Arista #116	de 2da. Clase
Cel. 951-395-13-42	Anden 24 Exterior 3
951-51-606-18	Cel. 951-395-13-57

contacto@serviciosblanescas.com.mx

CONTAMOS CON SERVICIO DE PAQUETERÍA

GRACIAS POR SU PREFERENCIA

Destinos: Teotitlán de Flores Magón Oaxaca de Juárez y viceversa

ESPIGA DE ORO

AUTOTRANSPORTES TURÍSTICOS ESPIGA DE ORO, S.A. DE C.V.

PRIVADA DE HÚZARES No 105 CENTRO OAXACA TEL. 9512066101

Salidas cada hora a partir de las 5:00 a.m. y hasta las 20:00 p.m. de lunes a domingo

Viaje con seguridad, comodidad y rapidez. Viajes especiales al interior de todo el estado

TEOTITLÁN DE FLORES MAGÓN, CENTRO. TEL. 2361045975

TRANSPORTES TURÍSTICOS TEOAX S.A. DE C.V. CUICATLÁN-OAXACA

VISITA NUESTRA PÁGINA DE INTERNET www.teoax.com contacto@teoax.com

HORARIO DE CUICATLÁN A OAXACA
LUNES 3:00 AM A 7:00 PM
MARTES, MIÉRCOLES, JUEVES, SÁBADO Y DOMINGO 5:00 AM A 7:00 PM
VIERNES 5:00 AM A 8:00 PM

HORARIO DE OAXACA A CUICATLÁN
LUNES 4:00 AM A 8:00 PM
MARTES A SÁBADO 6:00 AM A 8:00 PM
DOMINGO 6:00 AM A 10:00 PM

CUICATLÁN Cel. 226 114 0845 Tel. 57 4 00 28 C. Hidalgo 8/n. Centro

OAXACA Tel. 951 958 1192 Prefectura San No. 408, Col Libertad, Oax.

TRANSPORTES DE PASAJEROS UNIDOS DE RIO GRANDE S. A. DE C. V. TUR

SALIDAS CADA 30 MINUTOS

PTO. ESCONDIDO → PINOTEPA Y PUNTOS INTERMEDIOS

HORARIOS DE SALIDA

PTO. ESC. - PINO / PINO - PTO. ESC.	PTO. ESC. - PINO / PINO - PTO. ESC.	PTO. ESC. - PINO / PINO - PTO. ESC.
03:45 A.M.	10:00 A.M.	03:30 P.M.
04:30 A.M.	10:30 A.M.	04:00 P.M.
05:15 A.M.	11:00 A.M.	04:30 P.M.
05:45 A.M.	11:30 A.M.	05:00 P.M.
06:30 A.M.	12:00 P.M.	05:30 P.M.
07:00 A.M.	12:30 P.M.	06:00 P.M.
07:30 A.M.	01:00 P.M.	06:45 P.M.
08:00 A.M.	01:30 P.M.	07:15 P.M.
08:30 A.M.	02:00 P.M.	07:45 P.M.
09:00 A.M.	02:30 P.M.	08:15 P.M.
09:30 A.M.	03:00 P.M.	

DESTINOS

PINOTEPA NAC. RIO GRANDE SANTA ROSA SAN JOSE DEL PRGR. CHARQUITO JAMILTEPEC HUAZOTLITLAN

PTO. ESCONDIDO (054) 59 2 705 CAMBIE COSTERA ESQ. LA PINOTEPA SECT. HUALTEPEC

PINOTEPA (054) 543 58 81 AV. JUÁREZ No. 502, 5030

DE LAS Y SIERRENAS TEL. 58 2 70 05 TRANSPORTES UNIDOS DE RIO GRANDE S.A. DE C.V. EN SUIC. PTO. ESCONDIDO

AUTOTRANSPORTES MARIA SABINA

Base Oaxaca
Calle Miguel Hidalgo 101 Esq. Madero y Inicio De La Calle Huzares
951 111 47 59
Horarios Oaxaca-Huautla
7:30 am 13:30 am 20:30 pm

Base Huautla
Calle Antonio caso núm. 1, Col. Centro Huautla de Jim. Oax.
Tel. 3780219
236 114 16 58
Horarios: Huautla-Oaxaca
3:00 am 8:30 am
13:30 pm 22:30 pm

GRACIAS POR SU PREFERENCIA

Atonaltzin

TRANSPORTES DE PASAJES

COMPETIMOS CON SEGURIDAD NO CON VELOCIDAD

Huajuapán 01953.532.3880
Oaxaca 01951.576.6422
01951.205.4573
Tehuacan 01953.533.0188
Nochixtlán 01951.205.1477

Nueva dirección de Huajuapán: Juárez #4, Col. Centro

CORRIDAS

Lunes	Martes a Jueves	Viernes	Sábado	Domingo
3 am a 10 pm cada 30 min.	3:30 am a 10 pm cada 30 min.	3:30 am a 10 pm cada 30 min y 10:45 pm	4 am a 10 pm cada 30 min y 10:45 pm	5 am a 10 pm cada 30 min y 10:45 pm

CONTAMOS CON SERVICIO DE PAQUETERÍA EXPRESS

Transporte Turístico de Nochixtlán, S.A. de C. V.

Ruta: Nochixtlán a Oaxaca y viceversa servicio los 365 días del año.

Contamos con servicio de Turismo a toda la República.

SERVICIO DE PAQUETERÍA

Oficinas

Nochixtlán	Oaxaca
Av. Porfirio Díaz no. 72 Nochixtlán, Oax. Tel. (952) 2-05-03	Galeana no. 222 Centro, Oaxaca Tel. (951) 4-05-25

HORARIO
6:30 A.M. a 21:30 P.M. Cada 30 minutos

EJECUTIVOS EQUIPE 2000

Un nuevo concepto empresarial Le ofrece el servicio de viajes a toda la República Mexicana, en cómodas unidades.

Paquetería Express SALIDAS

ZIPOLITE-MAZUNTE-PTO. ANGEL-SAN JOSE DEL PACIFICO

Domicilio Oaxaca - Armenta y Lopez 922. Centro, Oax. Tel. 9515161068, 9514277237

Estamos en Miahuatlán 5 de Febrero N° 302, a un costado de la Caja Popular Mexicana. Tel. 019515721703, Pochutla Av. Lazaro Cardenas N° 85, junto a Rapidos de Pochutla. Tel. 019585840840, Base Candelaria, Barrio San Martín, Tel. 9581081353

ejecutivos@eclipse70@hotmail.com

Salidas de Oaxaca desde las (cada media hora)

Salidas de Mazunte, Zipolite 13:30, 16:45, 21:30, 4:45, 8:30 y 09:30

Salida de Pochutla desde las (cada 45 minutos)