



LUNES 13
de mayo de 2024, Salina Cruz, Oax.

imparcialoaxaca.mx/istmo

DEL ISTMO

f El imparcial del Istmo /

@ImparcialIstmo

Año LII / No. 17,486

Edición: 24 páginas



SE REACTIVA INCENDIO EN LA REGIÓN COSTA

La conflagración afecta a comunidades de San Pedro Pochutla, Santa María Huatulco y Pluma Hidalgo.

PÁGINAS 12 Y 13



■ Familias enteras van en busca de mejores condiciones de vida.

MUERE EL PRODUCTOR DE CINE ROGER CORMAN

PÁGINA 17



LOS TRASLADAN A LÍMITES CON PUEBLA Caravana migrante sale de Oaxaca

Más de 600 personas llegaron el viernes a la capital oaxaqueña

LISBETH MEJÍA REYES / FOTO: ADRIÁN GAYTÁN



EJECUTAN A MUJER EN IXTALTEPEC Y A HOMBRE EN COZOALTEPEC

PÁGINAS 20 / 24

Después de dos días de haber llegado a la ciudad de Oaxaca procedente de Tapachula, Chiapas, y tras enfrentarse primero a la violación de sus derechos al libre tránsito por parte de las autoridades estatales, la mañana de este domingo la caravana "Viacrucis del Migrante 2024" salió en autobuses y camionetas contratadas por el estado hacia los límites con el estado de Puebla.

PÁGINA 3

OPINIÓN

EL CALLA'O
RESUMEN SEMANAL

LA PÁGINA DEL LECTOR

REFLEXIONANDO

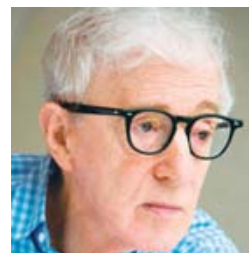

“

El eco siempre dice la última palabra”
Woody Allen

EFEMÉRIDES

▪ **1942.** Un submarino alemán hunde el barco petrolero mexicano Potrero del Llano, hecho que provocó la participación de México en la Segunda Guerra Mundial.

▪ **1974.** Muere Jaime Torres Bodet, poeta, político y diplomático, quien fue secretario de Educación Pública entre 1943-1946, y 1958-1964, y director general de la UNESCO.

SANTORAL

- **San** Andrés Huberto Fournet
- **Santa** Glicería de Trajanópolis
- **Santa** Inés de Poitiers
- **San** Juan Silenciero
- **San** Servacio de Tongres
- **Santa** Gemma de Sulmona
- **Beata** Magdalena Albrici

DIVISAS

DÓLAR USA

COMPRA	VENTA
\$ 16.25	\$ 17.17

EURO

COMPRA	VENTA
\$ 18.02	\$ 18.13

CIENCIA Y TECNOLOGÍA

Musk prevé cuarto vuelo de nave estelar de Space

AGENCIAS

El cohete Starship de SpaceX, un vehículo futurista diseñado para llevar eventualmente astronautas a la Luna y más allá, tendrá probablemente su cuarto vuelo en 3-5 semanas, dijo el pasado fin de semana el consejero delegado de la compañía, Elon Musk, en un post en la plataforma de medios sociales X.

“El objetivo es que la nave supere el calentamiento máximo o al menos llegue más lejos que la última vez”, expuso Musk en respuesta a una pregunta sobre Starship.

A principios de este año, el cohete Starship de SpaceX completó casi todo un vuelo de prueba por el espacio en su tercer intento llegando más lejos que nunca, pero se desintegró a su regreso a la Tierra.

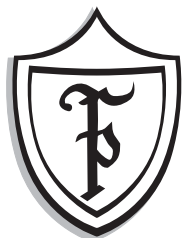

DIRECCIÓN EN INTERNET:
imparcialoaxaca.mx
CORREO ELECTRÓNICO:
imparcial.istmo@gmail.com

EL IMPARCIAL DEL ISTMO, FUNDADO EL 20 DE ENERO DE 1972, es una publicación de circulación diaria, editado y distribuido por PUBLICACIONES FERNÁNDEZ PICHARDO, S.A. DE C.V. Oficinas en calle Pacífico No. 13 local 6 barrio Cantarranas, Salina Cruz, Oax., C.P. 70680. Tel. (971) 714-0513 y 714-2080. Impreso en los talleres de Publicaciones Fernández Pichardo, S.A. de C.V. en Armenta y López 312 Col. Centro, Oaxaca, Oax. C.P. 68000. Teléfonos: (951) 516-2812, 516-9320 y 516-6699 Representante en México, D.F.: Medios Masivos Mexicanos, S.A. de C.V. Luz Saviñón 13 Piso 6, Col. Del Valle, México, D.F. C.P. 03100. Teléfono: (55) 5340-2450.

Número de Certificado de Reserva de Derechos otorgado por el Instituto Nacional del Derecho de Autor: 04-2009-071014270300-101.

Número de Certificado de Licitud de Título: 14 535

Número de Certificado de Licitud de Contenido: 12 108

Editor Responsable: **Ramón Benjamín Fernández Pichardo.**

Miembro fundador de la Asociación Mexicana de Editores (AME).

Servicios noticiosos: Agencia Reforma, Universal, Associated Press (AP), Agencia AMEX.

Conforme a la Ley, Prohibida su reproducción total o parcial sin autorización expresa de la Dirección.

Tiraje: 12,160 ejemplares

el IMPARCIAL
DEL ISTMO

DIRECTORIO

BENJAMÍN FERNÁNDEZ PICHARDO
DIRECTOR Y GERENTE GENERAL

CRISTINA OLIVERA MARTÍNEZ
EDITORA

EL PERIÓDICO EL IMPARCIAL DEL ISTMO ES UNA PUBLICACIÓN EDITADA POR LA SOCIEDAD MERCANTIL DENOMINADA “PUBLICACIONES FERNÁNDEZ PICHARDO, S.A. DE C.V.” ÉSTA ÚLTIMA CUENTA CON UNA PROTECCIÓN LEGAL OTORGADA POR LA AUTORIDAD COMPETENTE QUE PROTEGE SU DERECHO DE AUTORÍA DE TODO LO ESCRITO Y FORMADO EN DICHO PERIÓDICO, EN SUS PÁGINAS ELECTRÓNICAS Y EN CUALQUIER MEDIO IMPRESO O ELECTRÓNICO CONOCIDO O POR CONOCERSE, POR LO QUE SE PROHIBE LA REPRODUCCIÓN TOTAL O PARCIAL POR TERCEROS DE LA INFORMACIÓN QUE APARECE EN ESTE PERIÓDICO Y SUS PÁGINAS ELECTRÓNICAS, LO QUE CONSTITUYE UNA VIOLACIÓN FLAGRANTE A LA LEY DE DERECHOS DE AUTOR SANCIONADA CIVIL Y PENALMENTE. POR LO ANTERIOR, ABSTÉNGANSE DE PLAGIAR INFORMACIÓN TOTAL O PARCIAL, SIN NUESTRA AUTORIZACIÓN EXPRESA.

BRIGADAS LUCHAN PARA COMBATIR EL FUEGO

Se reactiva incendio en la Costa

La conflagración afecta a comunidades de San Pedro Pochutla, Santa María Huatulco y Pluma Hidalgo

RAÚL LAGUNA

SAN PEDRO POCHUTLA. – Este fin de semana se reactivó el incendio que inició el pasado 30 de abril y que fue sofocado siete días después por al menos 550 personas que se sumaron en cuadrillas, y que dejó severos daños en más de 2 mil hectáreas de selva baja. Sin embargo, el pasado sábado revivió la conflagración que nuevamente a su paso destruye flora y fauna endémica en comunidades de los municipios de Santa María Huatulco, San Pedro Pochutla y Pluma Hidalgo. **Se organizan para hacer mitigar la conflagración**

El intermunicipal se ubica en Santa María Huatulco, en la zona de Apan-



► El fuego revivió el pasado sábado.



► La lumbre destruye flora y fauna endémica.



► Comunidades de Huatulco, Pochutla y Pluma Hidalgo se ven

menten.

Ante la emergencia, las autoridades auxiliares iniciaron desde el día sábado acciones con brigadas de ciudadanos y voluntarios, pero debido a las condiciones escarpadas del terreno, el combate se complicó, generando el llamado de alerta a autoridades estatales y federales quienes ya iniciaron protocolos de seguimiento.

Al respecto, personal de Protección Civil de San Pedro Pochutla informó que se hace frente en los puntos de El Pilar, Cerro Cobre y Platanillo, en coordinación con las agencias de San Pedro Cafetitlán, Benito Juárez y Unión de Guerrero.

En Buenos Aires, Pluma Hidalgo, elementos hacen frente para evitar la propagación; mientras que del lado de Santa María Huatulco, Protección Civil y Bomberos, así como voluntariado, se concentran en Apanguito.

Este domingo hubo movilización de brigadas de la Comisión Nacional Forestal (Conafor), SEDENA y Comisión Estatal Forestal (Coesfo).

guito, y San Pedro Pochutla, en los límites de Unión de Guerrero, San Pedro Cafetitlán y Benito Juárez.

Las altas temperaturas y los vientos que han prevalecido en la zona provocan que las llamas se incre-

ESPECIAL

EN NÚMEROS

30

de abril inició el incendio por primera vez

7

días tardaron las cuadrillas en sofocar el fuego que avanzaba rápidamente.

550

personas participaron la primera vez

+2mil

hectáreas de selva baja afectadas.



► Se coordinan acciones en la lucha contra el fuego.



► Piden a la población no alarmarse.

conocido como Apanguito (rumbo a la comunidad de Magdalena) y el frente de la comunidad de Benito Juárez.

Se exhorta a las poblaciones cercanas a no alarmarse ante la presencia de humo; es muy importante seguir la información emitida por Protección Civil y Bomberos Huatulco, quienes ya se apoyan con la mitigación del siniestro.

Asimismo, se instaló un Centro de Acopio en el Palacio Municipal de Santa María Huatul-

co para todas las personas que deseen apoyar con víveres (comida

enlatada o bebidas hidratantes); de igual manera, con alimentos prepa-

rados, en los centros de control: uno instalado en la cancha de la Agencia de

Benito Juárez y el segundo en la entrada del paraje de Apanguito.

Brigadas de Huatulco hacen frente al fuego

De acuerdo al reporte emitido por Protección Civil y Bomberos Huatulco, continúan con los trabajos de control, combate y liquidación del incendio ubicado en dos frentes: uno en el paraje



► El humo logra verse desde distintos puntos.

el IMPARCIAL DEL ISTMO



Sorteo No. 2695

LUGAR	ACIERTOS	GANADORES	PREMIO INDIVIDUAL
1º	5 Número naturales	2	\$81,939.24
2º	4 Número naturales	136	\$1,136.38
3º	3 Número naturales	3,045	\$55.84
4º	2 Número naturales	22,561	\$10.00
TOTALES			25,744 \$714,068.96

Sorteo No. 10540

LUGAR	ACIERTOS	GANADORES	PREMIO INDIVIDUAL
1º	5 Número naturales	261	\$1,772.78
2º	4 Número naturales	5,146	\$48.01
3º	3 Número naturales	35,798	\$10.00
TOTALES			41,205 \$1067,735.04

Bolsa garantizada próximo sorteo **323 MIL**

LUGAR	ACIERTOS	GANADORES	PREMIO INDIVIDUAL
1º	8 líneas	2	\$26,997.30
2º	6 líneas	4	\$5,520.70
3º	5 líneas	43	\$1,096.28
4º	4 líneas	242	\$263.73
5º	3 líneas	1,280	\$58.50
6º	2 líneas	11,262	\$10.00
7º	1 línea	12,833	\$374,540.10
TOTALES			12,833 \$374,540.10

Sorteos celebrados el sábado 11 de mayo de 2024

LUGAR	ACIERTOS	GANADORES	PREMIO INDIVIDUAL
1º	6 Número naturales	1	\$63,158.54
2º	5 Número naturales y el adicional	32	\$748.36
3º	5 Número naturales	1,054	\$134.39
4º	4 Número naturales	15,832	\$21.51
5º	3 Número naturales y el adicional	11,543	\$16.13
6º	2 Número naturales y el adicional	32,573	\$10.00
7º	1 Número natural y el adicional	61,035	\$1,081,218.03
TOTALES			\$1,081,218.03

BOLSA GARANTIZADA PRÓXIMO SORTEO **7.9 MILLONES**

Mediodía 4 5 7 4 7

De las tres 1 2 3 6 3

Extra 5 5 9 2 7

De las siete 8 4 7 6 8

Clásico 5 2 9 5 1

Sigue la transmisión en vivo de los sorteos a través de nuestro sitio www.loterianacional.gov.mx y en nuestras redes sociales oficiales: [Facebook](https://www.facebook.com/loterianacional), [Instagram](https://www.instagram.com/loterianacional), [YouTube](https://www.youtube.com/loterianacional) y [Twitter](https://www.twitter.com/loterianacional). Para mayor información, consulte el reverso de su boleto o volante. Si hubiera alguna diferencia entre los resultados publicados y los oficiales estos últimos prevalecerán. Si desea tener una agencia de Lotería Nacional comuníquese al 5554820000 ext. 5400, 5402 y 5491 o contáctenos por correo electrónico en agencias@loterianacional.gov.mx. Solicitudes de información y atención al público a las extensiones de 5434 a la 5443.