



FOTO: ADRIÁN GAYTÁN

■ La tristeza y desesperación se apoderan de Don Guillermo Ruiz Solano al ver los campos secos.

¡CRISIS EN EL CAMPO!

# SEQUÍA AMENAZA COSECHAS AGRÍCOLAS

REDACCIÓN/EL IMPARCIAL

**O**AXACA, OAX.- En el corazón de la vida campesina, en medio de un paisaje que ya no responde a la fertilidad de antaño, se encuentra Don Guill-

**ANTE LA FALTA DE LLUVIAS CAMPESINOS SUFREN EL EMBATE EN SUS TIERRAS, LAS CUALES ANTE LA FALTA DE AGUA ESTÁN QUEDANDO ESTÉRILES**

mo Ruiz Solano, cuya mirada y voz reflejan el pesar de un hombre cuyas manos conocen los surcos de la tie-

rra como su propia piel. La tristeza y desesperación se dibujan en su rostro, marcado por los años de labor en el

campo, mientras la falta de agua arroja sombras sobre el futuro de su actividad. **PÁGINA 3**



CREDITO DE FOTO

## CORRERÁN EN HONOR A SAN ROQUE

La justa deportiva consistirá en una ruta de 7 kilómetros para la categoría Libre, 5 kilómetros para la Juvenil y 3 para la infantil, la cual se llevará a cabo el próximo 7 de abril en San Roque, San Pedro Pochutla. **PÁGINA 14**



## ¡MACABRO HALLAZGO!

El cuerpo destrozado de una taxista fue localizado sobre la Carretera Federal 200, en inmediaciones de la comunidad Mancuernas, Pinotepa Nacional; se presume que el ruletero, proveniente del estado de Guerrero, habría sido ejecutado. **PÁGINA 24**

## OPINIÓN

JUEGOS DE PODER  
LEO ZUCKERMANN

EDITORIAL  
CREAR EMPLEOS

# LA PÁGINA DEL LECTOR

REFLEXIONANDO



“

No decir más de lo que haga falta, a quien haga falta y cuando haga falta”

André Maurois

## EFEMÉRIDES

- **1893.** Muere Eligio Ancona del Castillo en la Ciudad de México, político liberal, periodista, historiador, literato y dramaturgo.
- **1921.** Nace Jesús Reyes Heróles en Tuxpan, Veracruz, político e historiador, promotor de la reforma política con la que los partidos de oposición al PRI pudieron llegar al Congreso mediante los diputados de representación proporcional.

## SANTORAL

- **San** Abundio
- **San** Affiano
- **San** Eustasio
- **San** Juan Payne
- **Santa** María Egipcíaca
- **San** Nicocio de Lyon
- **Santa** Teodora Mártir

## DIVISAS

DÓLAR USA

| COMPRA   | VENTA    |
|----------|----------|
| \$ 16.04 | \$ 16.97 |

EURO

| COMPRA   | VENTA    |
|----------|----------|
| \$ 17.83 | \$ 17.84 |

## CIENCIA Y TECNOLOGÍA

### AGENCIAS

El escáner de resonancia magnética (IRM) más potente del mundo ha logrado escanear con un nivel de precisión desconocido el cerebro humano, anunciaron sus responsables en Francia, una proeza que podría ser decisiva para detectar enfermedades.

Investigadores del Comisariado de Energía Atómica (CEA) francés utilizaron por primera vez la máquina para escanear una calabaza en 2021.

Recientemente las autoridades sanitarias les dieron luz verde para escanear humanos.

En los últimos meses, alrededor de 20 voluntarios sanos se han prestado a la experiencia de ver escaneados sus cerebros en Saclay, suburbio al sur de París.

“Hemos visto un nivel de precisión nunca antes alcanzado en el CEA”, dijo Alexandre Vignaud, un físico que trabaja en el proyecto.

El campo magnético creado

# El IRM más potente muestra imágenes del cerebro humano

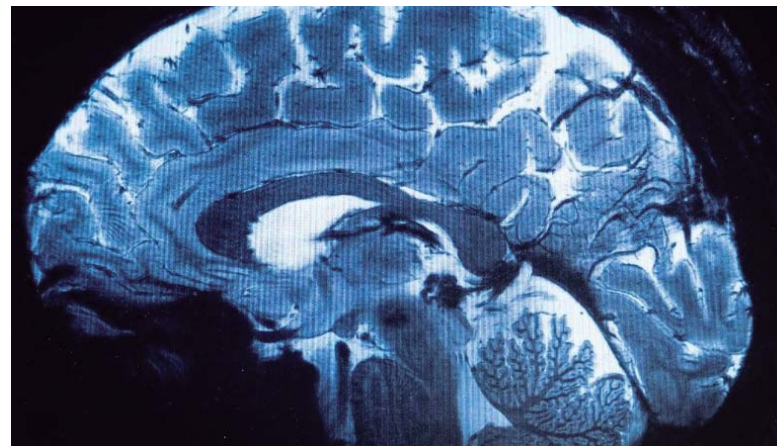

por el escáner es de 11.7 teslas, una unidad de medida nombrada en honor del inventor Nikola Tesla.

Esta potencia permite que la máquina escanee imágenes 10 veces más precisas que los IRM comúnmente utilizados en hos-

pitales, cuya potencia normalmente no supera los tres teslas.

En una pantalla de computadora, Vignaud comparó imágenes tomadas por este poderoso escáner, apodado Iseult, con las de un IRM normal.

“Con esta máquina podemos

ver los pequeños vasos que alimentan la corteza cerebral, o detalles del cerebelo que eran casi invisibles hasta ahora”, dijo.

La máquina consiste en un cilindro que mide cinco metros de largo y cinco de alto, dentro del cual hay un imán de 132 toneladas alimentado por una bobina de mil 500 amperios.

La entrada es de 90 centímetros de ancho, por la que se desliza el paciente.

El diseño es el resultado de dos décadas de investigación de una alianza de ingenieros franceses y alemanes.

Estados Unidos y Corea del Sur están trabajando en máquinas IRM igual de potentes, pero aún no han comenzado a escanear imágenes de humanos.

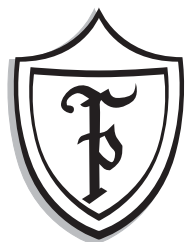

DIRECCIÓN EN INTERNET:  
imparcialoaxaca.mx  
CORREO ELECTRÓNICO:  
imparcial.istmo@gmail.com

EL IMPARCIAL DEL ISTMO, FUNDADO EL 20 DE ENERO DE 1972, es una publicación de circulación diaria, editado y distribuido por PUBLICACIONES FERNÁNDEZ PICHARDO, S.A. DE C.V. Oficinas en calle Pacífico No. 13 local 6 barrio Cantarranas, Salina Cruz, Oax., C.P. 70680. Tel. (971) 714-0513 y 714-2080. Impreso en los talleres de Publicaciones Fernández Pichardo, S.A. de C.V. en Armenta y López 312 Col. Centro, Oaxaca, Oax. C.P. 68000. Teléfonos: (951) 516-2812, 516-9320 y 516-6699

Representante en México, D.F.: Medios Masivos Mexicanos, S.A. de C.V. Luz Savión 13 Piso 6, Col. Del Valle, México, D.F. C.P. 03100. Teléfono: (55) 5340-2450.

Número de Certificado de Reserva de Derechos otorgado por el Instituto Nacional del Derecho de Autor: 04-2009-071014270300-101.

Número de Certificado de Licitud de Título: 14 535

Número de Certificado de Licitud de Contenido: 12 108

Editor Responsable: **Ramón Benjamín Fernández Pichardo.**

Miembro fundador de la Asociación Mexicana de Editores (AME).

Servicios noticiosos: Agencia Reforma, Universal, Associated Press (AP), Agencia AMEX.

Conforme a la Ley, Prohibida su reproducción total o parcial sin autorización expresa de la Dirección.

Tiraje: 12,160 ejemplares

el IMPARCIAL  
DEL ISTMO

### DIRECTORIO

**BENJAMÍN FERNÁNDEZ PICHARDO**  
DIRECTOR Y GERENTE GENERAL

**CRISTINA OLIVERA MARTÍNEZ**  
EDITORA

EL PERIÓDICO EL IMPARCIAL DEL ISTMO ES UNA PUBLICACIÓN EDITADA POR LA SOCIEDAD MERCANTIL DENOMINADA “PUBLICATIONES FERNÁNDEZ PICHARDO, S.A. DE C.V.” ÉSTA ÚLTIMA CUENTA CON UNA PROTECCIÓN LEGAL OTORGADA POR LA AUTORIDAD COMPETENTE QUE PROTEGE SU DERECHO DE AUTORÍA DE TODO LO ESCRITO Y FORMADO EN DICHO PERIÓDICO, EN SUS PÁGINAS ELECTRÓNICAS Y EN CUALQUIER MEDIO IMPRESO O ELECTRÓNICO CONOCIDO O POR CONOCERSE, POR LO QUE SE PROHIBE LA REPRODUCCIÓN TOTAL O PARCIAL POR TERCEROS DE LA INFORMACIÓN QUE APARECE EN ESTE PERIÓDICO Y SUS PÁGINAS ELECTRÓNICAS, LO QUE CONSTITUYE UNA VIOLACIÓN FLAGRANTE A LA LEY DE DERECHOS DE AUTOR SANCIONADA CIVIL Y PENALMENTE. POR LO ANTERIOR, ABSTÉNGANSE DE PLAGIAR INFORMACIÓN TOTAL O PARCIAL, SIN NUESTRA AUTORIZACIÓN EXPRESA.

**Dado que con la nueva autopista a la Costa el viaje es de dos horas y media, los servicios se están saturando**

CONCENTRÓ MAYOR NÚMERO DE VISITANTES

## Sigue Puerto Escondido con menor captación en derrama

SAYRA CRUZ HERNÁNDEZ

**P**UERTO ESCONDIDO, OAXACA. — Aunque Puerto Escondido concentró el mayor número de personas visitantes en Semana Santa, sigue siendo el de menor derrama económica de los tres destinos principales de Oaxaca.

Y en medio del incremento de turistas por la autopista que lleva a la gente en dos horas y media, los servicios se están saturando en aquel destino y prestadores de servicios turísticos, piden ayuda del gobierno estatal.

De acuerdo con los datos oficiales, del 25 al 31 de marzo la ciudad de Oaxaca, Bahías de Huatulco y Puerto Escondido, registraron una ocupación hotelera promedio de 78.78 por ciento por la afluencia de 135 mil 917 turistas, que generaron 652 millones de pesos en derrama económica.



► Durante el periodo vacacional de Semana Santa, hay familias que viajan con alimentos para hacer menos gasto en los restaurantes.

De eso, la Ciudad de Oaxaca reportó la llegada de 60 mil 187 turistas, el 44.2% del total de visitan-

tes, por su parte, Bahías de Huatulco llegó el 24% de las personas y a Puerto Escondido con 41 mil

988 paseantes, acaparó el 30.8% del total.

No obstante, en derrama económica, Huatulco

representó casi el 50% de los 652 millones de pesos al registrar 301 millones.

Mientras que Puer-

to Escondido logró una derrama de 101 millones de pesos, un 15% del total de lo generado en la primera semana y el 40% lo concentró la ciudad de Oaxaca.

La familia Leyva Cruz, señaló que acudió a Puerto Escondido, pero por la distancia, solamente destinaron un día y regresaron a casa, es decir, no se hospedaron en ese destino.

Asimismo, hay familias que viajan con alimentos para ahorrar y hacer menos gasto en los restaurantes.

Mientras tanto, debido a los números, el gobierno estatal calificó como los destinos con más auge en esta temporada.

En comparación con el periodo de Semana Santa en 2023, de manera preliminar Oaxaca registra un incremento de 10.17 por ciento en ocupación hotelera; 22.78 por ciento en la llegada de turistas y 47.60 por ciento en derrama económica.

FOTO: LUIS ALBERTO CRUZ