

# Clasificados »

EL IMPARCIAL DE OAXACA VIERNES 09 DE JUNIO DEL 2023, OAXACA DE JUÁREZ, OAX. VENTAS: 9515169099 @avisosclasificados@imparcialenlinea.com



## BOLSA DE TRABAJO

**VALUADOR PARA CASA DE EMPEÑO**  
SEXO: INDISTINTO, EDAD: 25 EN ADELANTE, ESCOLARIDAD: PREPARATORIA O BACHILLERATO, EXPERIENCIA: MÍNIMO 1 AÑO COMO VALUADOR, FUNCIONES: ATENCIÓN A CLIENTES, ASEORIA A CLIENTES, VALUADOR DE PRODUCTOS ELECTRONICOS, ORO, PLATA ETC. CONOCIMIENTO Y USO DE COMPUTADORA, HORARIO LABORAL: LUNES DE 9:00 AM A 7:00 PM Y SABADOS DE 10:00 AM A 5:00 PM, SUELDO MAS PRESTACIONES, SE REQUIERE PARA SUC OAXACA CENTRO Y SUC CENTRAL DE ABASTOS.

**PROMOTOR PARA CASA DE EMPEÑO**  
SEXO: INDISTINTO, EDAD: 25 EN ADELANTE, ESCOLARIDAD: PREPARATORIA O BACHILLERATO, EXPERIENCIA: MÍNIMO 1 AÑO COMO PROMOTOR, FUNCIONES: ATENCIÓN A CLIENTES, ASEORIA A CLIENTES, VENTAS DE PISO, REPARTIR VOLANTES, CONOCIMIENTO Y USO DE COMPUTADORA, HORARIO LABORAL: LUNES DE 9:00 AM A 7:00 PM Y SABADOS DE 10:00 AM A 5:00 PM, SUELDO MAS PRESTACIONES.

**AUXILIAR ADMINISTRATIVO**  
SEXO: FEMENINO, EDAD: 18 A 35 AÑOS, ESCOLARIDAD: BACHILLERATO O CARRERA ADMINISTRATIVA, EXPERIENCIA: NO NECESARIA, ATENCION A CLIENTES Y APOYO ADMINISTRATIVO, HORARIO LABORAL DE LUNES A VIERNES DE 09:00 AM A 18:30 PM, CON UNA HORA DE COMIDA, SABADO DE 09:00 AM A 14:30 PM.

**CAJERA(O)**  
SEXO: INDISTINTO, EDAD: 18 A 35 AÑOS, ESCOLARIDAD: BACHILLERATO, CON CONOCIMIENTO EN COMPUTO, MANEJO BASICO DE PAQUETERIA OFFICE, MANEJO DE TELEFONO, HORARIO LABORAL DE LUNES A VIERNES 09:00 AM A 07:30 PM, SABADO DE 09:00 AM A 3 PM.

**ASISTENTE PERSONAL**  
SEXO: INDISTINTO, EDAD: 25 A 35 AÑOS, ESCOLARIDAD: CARRERA ADMINISTRATIVA O AFIN, FUNCIONES: TRABAJO EN EQUIPO PARA CIERRE DE VENTAS (YA SE CUENTA CON CARTERA DE CLIENTES), FACILIDAD DE PALABRA, HORARIO DE LUNES A VIERNES DE 09:00 AM A 18:00 PM, 1 HORA DE COMIDA, SUELDO MAS COMISIONES.

**EMPLEADO DE MOSTRADOR O AUXILIAR DE ALMACÉN**  
SEXO: MASCULINO, EDAD: 18 A 35 AÑOS, ESCOLARIDAD: BACHILLERATO, SIN EXPERIENCIA, QUE SEPA MANEJAR COCHE O MOTO, LICENCIA VIGENTE, CON CONOCIMIENTO EN COMPUTO, HORARIO LABORAL DE LUNES A VIERNES 09:00 AM A 07:30 PM, SABADO DE 09:00 AM A 3 PM.

Y MUCHA MÁS LLAMA AL 5143278 Y 5142615 PARA MÁS INFORMACIÓN...

PRESENTARSE EN: GUERRERO 402 COL. CENTRO, OAXACA DE JUÁREZ CON LA SIGUIENTE DOCUMENTACIÓN: SOLICITUD DE EMPLEO CON FOTOGRAFÍA, C/COMPROBANTE DE DOMICILIO, C/IDENTIFICACIÓN OFICIAL, C/ACTA DE NACIMIENTO Y DOS CARTAS DE RECOMENDACIÓN (LABORAL Y PERSONAL), DE LUNES A VIERNES DE 10:00 A 14:00 H, Y DE 16:00 A 18:00 H, PUEDES VISITAR NUESTRA PÁGINA OFICIAL O EN FACEBOOK Y SEGUIRNOS EN TWITTER  
WWW.CANACOOAXACA.COM  
FACEBOOK.COM/CANACOOAX  
TWITTER.COM /CANACODAX

**TE OFRECEMOS HUEVO DE RANCHO, DE GALLINAS CRIOLLAS AL LIBRE PASTOREO**

**PRECIOS DE MAYOREO Y MENEDEO...**

TE INTERESA ADQUIRIR EL HUEVO DE RANCHO PARA CONSUMO O VENDER, COMUNICATE CON NOSOTROS

SERVICIO A DOMICILIO SIN COSTO ADICIONAL. PRECIOS ACCESIBLES.

WHATSAPP  
**9511918706 Y 9512347189**

EMAIL:  
granjaadonaloaxaca@gmail.com

FACEBOOK: GRANJA ADONAI

PAGINA WEB:  
www.granjaadonaloaxaca.com

**CONSUME LOCAL**

## RENTO Departamento

A 2 cuadras SEMOVI  
Santa Rosa

Tel. 9512723511

## DR. CELSO CORTES RAMÍREZ

URÓLOGO

- ✿ CIRUGÍA LÁSER DE PRÓSTATA
- ✿ GENITALES
- ✿ ULTRASONIDO
- ✿ EDOSCOPIA
- ✿ DESTRUCCIÓN DE CÁLCULOS CON LÁSER



MIER Y TERÁN NO. 108 CENTRO A MEDIA CUADRA DE LA IGLESIA DE LA SOLEDAD CITA A LOS TELÉFONOS

**51 61950**

## Lic. Raúl Rodríguez Socorro



Pino Suárez No. 206,  
Centro Histórico, Oaxaca  
CP. 68000  
(entre Morelos y Murguía)  
notaria69oaxaca@hotmail.com

Tels.: 516 52 92  
Cel. 951 500 60 80

NOTARIO PÚBLICO No. 69

Horario: Lunes a viernes de 9 a 18 Hrs. / Sábado de 9 a 15 Hrs.



## GRUPO DE RECUPERACIÓN TOTAL RETO OAXACA OFRECE LOS SIGUIENTES SERVICIOS A MUJERES OPERADAS DE CÁNCER DE MAMA:

- PLÁTICAS DE PREVENCIÓN Y DETECCIÓN OPORTUNA DE CÁNCER DE MAMA.
- CONSULTA ONCOLÓGICA.
- MASTOGRAFÍA Y ULTRASONIDO DE MAMA.
- REHABILITACIÓN FÍSICA DEL BRAZO OPERADO.
- TERAPIA PSICOLÓGICA.
- ARTÍCULOS ESPECIALES COMO TURBANTES, PELUCAS ONCOLÓGICAS, BRASIERES, PRÓTESIS DE MAMA EXTERNAS Y MANGAS PARA PREVENCIÓN DE LINFEDEMA.

UBICADO EN MACEDONIO ALCALÁ S/N  
COL. AMPLIACIÓN DE PROGRESO STA. MARÍA ATZOMPA  
HORARIO DE ATENCIÓN : LUNES A VIERNES DE 9 AM A 2 PM  
TEL. 9513510975 Y 9513515386

## IMAGENOLÓGIA



Con 28 años de experiencia, continúa mejorando sus equipos para mantenerse con la mejor tecnología en cada una de sus sucursales. Contamos con un tomógrafo de 64 cortes, que sirve para la valoración del corazón, coronarias y prevención del infarto, además cuenta con dos equipos de Resonancia Magnética de la más alta tecnología, con estos equipos se pueden hacer resonancias de mama. En nuestra sucursal de trujano contamos con uno de los mejores Tomógrafos, con costos que están al alcance del paciente.



El estudio de coronariografía es dirigido e interpretado por la Dra. Sandra rosales uvera medico cardiólogo con especialidad en imagen de corazón por tomografía, labora en el hospital de nutrición, investigadora de la unam y asesora del instituto de cardiología

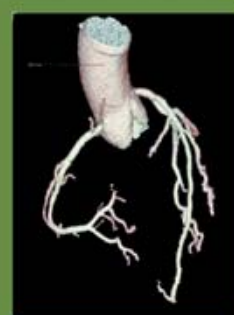

Priv. de Álamos #103 Col. Reforma, Oax. Tel. (951) 513 82 05 / 51 3 82 09 Venecia #124, San Felipe del Agua, Tel. 51 8 54 34

## RENTO BODEGA

650 M2, DOS BAÑOS,  
OFICINAS DE DOS PISOS, PARTE  
TECHADA Y PARTE ABIERTA

**\$ 80,000**

UBICADA EN CARRET. INTERNA-  
CIONAL KM. 5, LOTE 13, SAN  
SEBASTIAN TUTLA, OAX. C.P.  
71246.

**INF. 9511340714**



el IMPARCIAL  
El mejor diario de Oaxaca

## Se solicita COMMUNITY MANAGER

Experiencia mínima de un año

### REQUISITOS:

- Lic. En Comunicación, Periodismo o afín
- Interesado en temas de actualidad sociopolíticos del estado, país y mundo
- Excelente ortografía y redacción
- Deseable conocimientos básicos de Photoshop, Illustrator, Premiere
- Edad: de 28 a 35 años
- Disponibilidad de horario

### ACTIVIDADES:

- Redacción de textos
- Carga de notas a sitio web
- Corrección de estilo
- Monitoreo de redes y grupos de información
- Administración de redes sociales
- Edición de video y fotografía básica

### COMPETENCIAS:

Trabajo en equipo  
Comunicación  
Creatividad

**¡Te estamos buscando!**

Interesados enviar CV a [recursosh@imparcialenlinea.com](mailto:recursosh@imparcialenlinea.com)  
colocando el nombre de la vacante en el asunto.  
Para mayor información al 9515018300

**CLÍNICA HOSPITAL SAN JOSÉ**

LE OFRECE AL PÚBLICO Y AL H. CUERPO MÉDICO LOS SERVICIOS DE

- LA UNIDAD NEFROLOGÍA CON UNIDAD DE HEMODIÁLISIS
- CONTANDO CON:
  - DIÁLISIS PERITONEAL
  - BIOPSIA RENAL
  - ACCESOS VASCULARES
  - FÍSTULAS DE CATÉTERES
- CUENTA CON EL ÚNICO SERVICIO PRIVADO DE HEMODIÁLISIS Y CON UNA GRAN EXPERIENCIA EN EL RAMO

PARA MEJOR INFORMACIÓN ACUDA A MIGUEL CABRERA No. 402 A BIEN LLAME AL TELÉFONO: 5142850

**HUMBERTO HERNÁNDEZ GUTIÉRREZ**

Unidad de diabetes y metabolismo de lípidos

**MÉDICO ENDOCRINÓLOGO**

Instituto nacional de Nutrición  
Tel 5131759  
Emiliano Zapata No. 208,  
Col. Reforma, Oax.

**CLÍNICA DE LA COLUMNA VERTEBRAL**

TRATAMIENTO MEDICO PROFESIONAL AL SISTEMA OSTEO-MUSCULAR CON LA TECNOLOGIA MÁS MODERNA PARA REHABILITACIÓN DE LA COLUMNA, RODILLA Y EXTREMIDADES

**DR. FELIPE HERNÁNDEZ UNDERWOOL**

CALLE ARMENTA Y LÓPEZ #711 (FRENTE A LA CRUZ ROJA)  
TEL. 9511500644 OAXACA, OAXACA.

**Dr. Alejandro Perez vega**

**CARDIÓLOGO CLÍNICO E INTERVENCIONISTA**

EGRESADO DEL CENTRO MÉDICO NACIONAL SIGLO XXI  
CERTIFICADO POR EL CONSEJO MEXICANO DE CARDIOLOGIA

Calle Reforma #300, Int. 3, Centro, Oaxaca, Oax.  
Perez\_vega\_alejandro@hotmail.com

**ISUS PIES VALEN MUCHO!**

**PODÓLOGO**  
Angel Luis Hernández Blanco

GRADUADO DEL INSTITUTO SALVADOR ALLENDE DE LA HABANA CUBA

20 AÑOS DE EXPERIENCIA EN POLICLÍNICOS CUBANOS

- PIE DIABÉTICO
- HIPERQUERATOSIS
- UÑAS ENCARNADAS
- MICOSIS (HONGOS)

CITAS AL TEL. (044) 951284452  
MIGUEL CABRERA #402-A CENTRO, OAXACA.

**DR. TOBIAS AVENDAÑO**

ESPECIALISTA EN OIDO, NARIZ Y GARGANTA

- CIRUGIA DE NARIZ Y GARGANTA
- ALERGIA DE NARIZ
- ASMA BRONQUIAL

CLÍNICA OSMO, UMBOLDT 302, CENTRO  
TELEFONO: 0449511065382, 5147056

**ENDOCRINÓLOGO**  
**DR. JOSÉ AGUSTÍN MEZA PEREZ**

GRADUADO EN EL INSTITUTO NACIONAL DE ENDOCRINOLOGÍA DE CUBA

ESPECIALISTA EN DIAGNÓSTICO DE TRATAMIENTO DELA OBESIDAD, DIABETES, ENFERMEDADES DE LA TIROIDES, RETRASO EN EL CRECIMIENTO, TRATAMIENTO Y DIAGNÓSTICO DE LA HIPERTENSIÓN

CLÍNICA EUCLIPTOS  
EUCLIPTOS #200 COL. REFORMA  
Tel. 5153516 / 9511597562

Specialista en Medicina Interna  
CMM SIGLO XXI IMSS, UABJO, UNAM

**DR. RAFAEL G MORALES CERVANTES**

CERTIFICADO POR EL CONSEJO MEXICANO DE MEDICINA INTERNA  
CED: PROF. 1781101 CED: DE ESPECIALIDAD: 3392489

TEL CONSULTORIO: 5121875 EXT 104  
URGENCIAS: 5120887  
CELULAR: 9515473606

"CLÍNICA MEDICA QUIRÚRGICA SAN JUANITO"  
AV. CHAPULTEPEC #104 SAN JUAN CHAPULTEPEC, OAXACA.  
LUNES A SABADO DE 10:00 A 14:00 HRS - 17:00 A 20:00 HRS

**CENTRO DE ORIENTACIÓN NUTRICIONAL**

**DR. BERNARDO VALERO CASTILLO**

DIETOTERAPIA

CONTROL DE PESO  
TRIGLICÉRIDOS  
COLESTEROL  
DIABÉTICOS  
HIPERTENSOS

U.A.N.L.  
Col. No. 612 centro, C.P. 68050 Oax.  
Horario de 9:00 a 14:00 hrs. - 17:00 a 21:00 hrs  
Email: valeronutricional@hotmail.com

**SEGURIDAD PARA SU SALUD**

**AUTOTRANSPORTES RAMSA S.A DE C.V.**

BASE PUTLA	BASE OAXACA
PÉREZ GASCA S/N COL. CENTRO TEL. 953 124 33 81	TRUJANO 605 COL. CENTRO TEL. 951 466 25 45

03:00 AM. Oaxaca	5:30 AM. 11:50 AM.
05:00 AM. Oaxaca	7:00 AM. 1:30 PM.
05:40 AM. Tlaxiaco	8:30 AM. 3:00 PM.
06:20 AM. Tlaxiaco	10:30 AM.
07:00 AM. Oaxaca	
08:20 AM. Tlaxiaco	
09:00 AM. Tlaxiaco	
10:00 AM. Oaxaca	
11:00 AM. Oaxaca	
12:00 AM. Oaxaca	
01:00 PM. Oaxaca	
01:40 PM. Tlaxiaco	
02:20 PM. Tlaxiaco	
03:00 PM. Oaxaca	
03:40 PM. Tlaxiaco	
04:20 PM. Tlaxiaco	
05:00 PM. Oaxaca	
06:00 PM. Tlaxiaco	

**BASE TLAXIACO**  
HIPÓDROMO 16A COL. CENTRO TEL. 953 124 33 50

05:00 AM. Oaxaca  
05:40 AM. Oaxaca  
06:20 AM. Tlaxiaco  
07:00 AM. Oaxaca  
07:40 AM. Tlaxiaco  
08:20 AM. Tlaxiaco  
09:00 AM. Oaxaca - Putla  
10:00 AM. Oaxaca  
11:00 AM. Oaxaca  
12:00 AM. Oaxaca  
01:00 PM. Oaxaca  
02:00 PM. Oaxaca  
03:00 PM. Oaxaca  
04:00 PM. Oaxaca  
05:00 PM. Oaxaca  
06:00 PM. Oaxaca  
07:00 PM. Oaxaca  
08:00 PM. Oaxaca  
10:00 PM. Oaxaca

Contamos con servicio de paquetería y viajes especiales a cualquier parte

EN PUERTO AV. HIDALGO S/N. FRENTE A BANORTE SECCIÓN CENTRO CEL. (954) 120-4123 TEL. (954) 104-2469

EN OAXACA GALEANA N. 604 COL. CENTRO, OAX. 951 20644 85 951 226 74 19

**SEGURIDAD Y RAPIDEZ**

Transporte de Turismo y Pasaje

**Villa Escondida**

HORARIO DE SALIDA TODOS LOS DÍAS  
Le ofrece sus servicios de 1ra. clase Oaxaca-Puerto Escondido-Oaxaca

Horarios

OAXACA / PUERTO	PUERTO / OAXACA
1:00	13:00
3:00	14:00
4:00	15:00
5:00	16:00
6:00	17:00
7:00	18:00
8:00	19:00
9:00	20:00
10:00	21:00
11:00	22:00
12:00	23:00

Contamos con servicio de paquetería y viajes especiales a cualquier parte

EN PUERTO AV. HIDALGO S/N. FRENTE A BANORTE SECCIÓN CENTRO CEL. (954) 120-4123 TEL. (954) 104-2469

EN OAXACA GALEANA N. 604 COL. CENTRO, OAX. 951 20644 85 951 226 74 19

**SEGURIDAD Y RAPIDEZ**

Autotransportes Villa Del Pacifico Puerto Escondido

AUTOTRANSPORTES VILLA DEL PACÍFICO PUERTO ESCONDIDO

LE OFRECE SUS SERVICIOS DE 1ra CLASE OAXACA-PUERTO ESCONDIDO-OAXACA

HORARIO:

OAXACA / PUERTO	PUERTO / OAXACA
3:30 a.m.	13:30 p.m.
4:30 a.m.	14:30 p.m.
5:30 a.m.	15:30 p.m.
6:30 a.m.	16:30 p.m.
7:30 a.m.	17:30 p.m.
8:30 a.m.	18:30 p.m.
9:30 a.m.	19:30 p.m.
10:30 a.m.	20:30 p.m.
11:30 a.m.	21:30 p.m.
12:30 p.m.	23:00 p.m.

VIERNES Y DOMINGO 12 DE LA NOCHE  
CONTAMOS CON SERVICIO DE PAQUETERÍA Y VIAJES ESPECIALES A CUALQUIER PARTE

EN OAXACA GALEANA N. 407 COL. CENTRO, OAX. 9511605160 9511999325

EN PUERTO AV. HIDALGO S/N CARRETERA COSTERA 9541325643 9541088123

SEGURIDAD Y RAPIDEZ  
WE SPEAK ENGLISH

**DR. MANUEL VILLANUEVA HERNÁNDEZ**

ESPECIALISTA EN:

- GASTROENTEROLOGÍA
- CIRUGÍA GENERAL
- COLOPROCTOLOGÍA
- CIRUGÍA ENDOSCÓPICA
- COLONOSCOPIA
- RECTOSIGMOIDOSCOPIA
- PANENDOSCOPIA ESOFAGOGÁSTRICA
- VIDEOENDOSCOPIA DIAGNÓSTICA

CLÍNICA: Libramento a Xicoxcuilán-106 Col. Sta. Anita, frente al puente del 4to Centenario  
Horario: Lunes a Viernes de 9:00 a 14:00 horas y de 18:00 a 20:30 horas  
Tel: (951) 51 7 06 20 y 54 9 47 39

CONSULTORIO: Reforma 502 Col. Centro, Oaxaca, Oax.  
Horario: Lunes a Viernes de 09:00 a 10:30 horas y de 18:00 a 17:30 horas  
Sábados y domingos con cita previa  
Tel: (951) 51 4 45 17  
Cel: 951 509 01 07

**AUTOTRANSPORTES MARIA SABINA**

**Base Oaxaca**  
Calle Miguel Hidalgo 101 Esq. Madero e Inicio De La Calle Huzares  
951 111 47 59  
Horarios Oaxaca-Huautla  
7:30 am 13:30 am 20:30 pm

**Base Huautla**  
Calle Antonio caso núm. 1, Col. Centro Huautla de Jmz. Oax.  
Tel. 3780219  
236 114 16 58  
Horarios : Huautla-Oaxaca  
3:00 am 8:30 am  
13:30 pm 22:30 pm

**GRACIAS POR SU PREFERENCIA**

**Atonaltzin**

TRANSPORTES DE PASAJES

COMPETIMOS CON SEGURIDAD NO CON VELOCIDAD

Huajuapán 01.953.532.3880  
Oaxaca 01.951.516.6422  
01.951.205.4573  
Tamazulapán 01.953.533.0188  
Nochixtlán 01.951.209.1477

Nueva dirección de Huajuapán: Juárez #4, Col. Centro

**CORRIDAS**

Lunes 3 am a 10 pm cada 30 min.  
Martes a Jueves 3:30 am a 10 pm cada 30 min.  
Viernes 3:30 am a 10 pm cada 30 min y 10:45 pm  
Sábado 4 am a 10 pm cada 30 min y 10:45 pm  
Domingo 5 am a 10 pm cada 30 min y 10:45 pm

CONTAMOS CON SERVICIO DE PAQUETERÍA EXPRESS

TRANSPORTES DE PASAJEROS SERVICIOS INTEGRALES BLANESCA S.A. DE C.V.

SERVICIO DIAMANTE

SALIDAS DE LA CIUDAD DE OAXACA A:

- \* EJUTLA
- \* MIAHUATLAN
- \* POUCHTLA
- \* PTO. ESCONDIDO
- \* RIO GRANDE
- \* STA ROSA DE LIMA
- \* SAN JOSE DEL PROGRESO
- \* JAMILTEPEC
- \* HUAZOLOTITLAN
- \* PINOTEPA NACIONAL

**NUESTRAS TERMINALES**

Oaxaca Centro Arista #116  
Cel. 951-395-13-42 951-51-606-18

Central Camionera de 2da. Clase Anden 24 Exterior 3  
Cel. 951-395-13-57

contacto@serviciosblanesca.com.mx

CONTAMOS CON SERVICIO DE PAQUETERIA

GRACIAS POR SU PREFERENCIA

**TRANSPORTES TURÍSTICOS TEOAX S.A. DE C.V.**

**CUICATLÁN-OAXACA**

VISITE NUESTRA PÁGINA DE INTERNET www.oaxonline.com correo elect. oaxonline@outlook.com

**HORARIO DE CUICATLÁN A OAXACA**  
LUNES 3:00 AM A 7:00 PM  
MARTES, MIÉRCOLES, JUEVES, SÁBADO Y DOMINGO 5:00 AM A 7:00 PM  
VIERNES 5:00 AM A 8:00 PM

**HORARIO DE OAXACA A CUICATLÁN**  
LUNES 4:00 AM A 8:00 PM  
MARTES A SÁBADO 6:00 AM A 8:00 PM  
DOMINGO: 6:00 AM A 10:00 PM

CUICATLÁN Cel. 236 114 0245 Tel. 37 4 00 28 C. Hidalgo s/n, Centro

OAXACA Tel. 951 268 1192 Periférico Sur No. 40B, Col Libertad, Oax.

**Transporte Turístico de Nochixtlán, S.A. de C. V.**

Ruta: Nochixtlán a Oaxaca y viceversa servicio los 365 días del año.

Contamos con servicio de Turismo a toda la República.

SERVICIO DE PAQUETERÍA

Oficinas

**Nochixtlán** Av. Porfirio Díaz no. 72 Nochixtlán, Oax. Tel. (952) 2-05-03

**Oaxaca** Galeana no. 222 Centro, Oaxaca Tel. (951) 4-05-25

HORARIO 5:30 A.M. a 21:30 P.M. Cada 30 minutos

**CORPORATIVA**

**HORARIOS DE SALIDAS A PUERTO ESCONDIDO**

04:00	09:15	15:15
04:15	09:45	15:45
04:45	10:15	16:15
05:00	10:45	16:45
05:30	11:15	17:15
06:00	11:45	17:45
06:15	12:15	18:15
06:45	12:45	18:30
07:15	13:15	19:00
07:45	13:45	19:30
08:15	14:15	20:00
08:45	14:45	

SALIDAS CADA 15 y 30 MINUTOS

CEL. 954 114 6336 / 54 3 3497 corporativa.turistica@hotmail.com

Destinos: Teotitlán de Flores Magón Oaxaca de Juárez y viceversa

**ESPIGA DE ORO**

**AUTOTRANSPORTES TURÍSTICOS ESPIGA DE ORO, S.A DE C.V.**

PRIVADA DE HÚZARES No 105 CENTRO OAXACA TEL. 9512066101

Salidas cada hora a partir de las 5:00 a.m. y hasta las 20:00.p.m. de lunes a domingo

Viaje con seguridad, comodidad y rapidez. Viajes especiales al interior de todo el estado

TEOTITLÁN DE FLORES MAGÓN, CENTRO. TEL.2361045975