

Encuétranos en:



# AVISO CLASIFICADO

Contrata: 951 51 6 90 99 / avisosclasificados@imparcialenlinea.com



Con 28 años de experiencia, continúa mejorando sus equipos para mantenerse con la mejor tecnología en cada una de sus sucursales. Contamos con un tomógrafo de 64 cortes, que sirve para la valoración del corazón, coronarias y prevención del infarto, además cuenta con dos equipos de Resonancia Magnética de la más alta tecnología, con estos equipos se pueden hacer resonancias de mama. En nuestra sucursal de trujano contamos con uno de los mejores Tomógrafos, con costos que están al alcance del paciente.



El estudio de coronariografía es dirigido e interpretado por la Dra. Sandra rosales vera medico cardiologo con especialidad en imagen de corazón por tomografía, labora en el hospital de nutrición, investigadora de la unam y asesora del instituto de cardiología

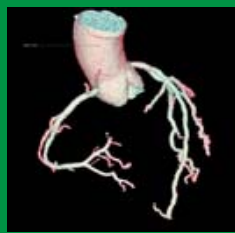

Clavert 1953537

Priv. de Alamos #103 Col. Reforma, Oax. Tel. (951) 51 3 82 05 / 51 3 82 09 Venecia #124, San Felipe del Agua, Tel. 51 8 54 34

## DR. CELSO CORTES RAMÍREZ URÓLOGO

- CIRUGÍA LASER DE PRÓSTATA GENITALES
- ULTRASONIDO
- EDOSCOPIA
- DESTRUCCIÓN DE CÁLCULOS CON LÁSER



MIER Y TERÁN NO. 108. CENTRO A MEDIA CUADRA DE LA IGLESIA DE LA SOLEDAD CITA A LOS TELÉFONOS  
**51 61950**

## DISTRIBUIDORA ELVA

### ¡ESTAMOS SOLICITANDO CHOFER REPARTIDOR!

#### REQUISITOS

- Edad: 25 a 40 años
- Experiencia en reparto de mercancía
- Licencia de manejo vigente
- Disponibilidad de horario

#### OFRECEMOS

- Salario base pago semanal
- Comisiones
- Prestación de ley
- Excelente ambiente de trabajo

Interesados presentarse en Calz. Heroes de Chapultepec Num. 306, ruta Independencia, Centro, Oaxaca de Juárez en un horario de 10 a.m. a 12 p.m. a entregar su solicitud de empleo O enviarla al correo recursos.humanos@distribuidoraelva.com.mx, Informes ☎ 9932078658

el IMPARCIAL  
El mejor diario de Oaxaca

## SOLICITA DIAGRAMADOR (DISEÑADOR GRÁFICO)

#### Requisitos:

- Licenciatura en Diseño Gráfico
- Sexo indistinto
- Disponibilidad de horario
- Especialista y dominio de Adobe, InDesign, Illustrator y Photoshop
- Manejo de paquetería office
- Experiencia preferente en diseño y formación editorial

#### Ofrecemos:

- Sueldo base competitivo
- Oportunidad de desarrollo

#### Competencias:

- Responsable
- Facilidad para trabajo en equipo
- Tolerante para trabajar bajo presión

Envía tu CV a:  
recursosh@imparcialenlinea.com

Horarios:  
Lunes a viernes de 11:00hrs a 14:00hrs

Camino al Sabino 429, Col. Reforma Agraria, Sta Cruz Xoxocotlán.

SE RENTA  
DEPARTAMENTO  
GRANDE  
ZONA CÉNTRICA  
CON O SIN  
MUEBLES  
TEL. 95 12889092

SE RENTA  
ALMACÉN CON BODEGA  
Y OFICINAS  
850M2  
CON LOCAL COMERCIAL  
ESTACIONAMIENTO  
PROPIO  
3 BAÑOS, EXCELENTE UBICACIÓN  
ZONA MUY COMERCIAL, CENTRO  
INF.  
951510096  
9515577900

## SOLICITO PERSONAL DE MANTENIMIENTO

#### Requisitos:

- Disponibilidad de tiempo
  - Experiencia comprobable de 2 años en actividades generales de mantenimiento y chofer.
  - Licencia de conducir VIGENTE INDISPENSABLE
  - Sexo: Masculino
  - Edad de 25 a 40 años
  - Indispensable saber conducir auto estándar
  - Carta de recomendación
- Tipo de trabajo: tiempo completo

Lunes a sábado de 09:00 a 17:00 hrs

Contratación inmediata  
Ofrecemos  
sueldo base + prestaciones de ley.

Interesados mandar solicitud a recursosh@imparcialenlinea.com o presentarse en Camino al Sabino 429 Col. Reforma Agraria en Santa Cruz Xoxocotlan. Tel 9515018300. Horario de atención de 09:00 a 14:00 horas lunes a sábado.



INFORMACIÓN DE GRUPO RETO  
MUJERES OPERADAS DE  
CÁNCER DE MAMA A.C.

LIC. NORMA RODRÍGUEZ ROMERO  
TEL:951 169 5742, COLÓN 909 INT. 103, CENTRO



CAMARA NACIONAL DE COMERCIO, SERVICIOS Y TURISMO DE OAXACA

## BOLSA DE TRABAJO

#### JEFE DE TURNO

SEXO: MASCULINO, EDAD: 23 AÑOS EN ADELANTE, ESCOLARIDAD: MÍNIMO BACHILLERATO, EXPERIENCIA MANEJO DE PERSONAL, ATENCIÓN A CLIENTES, RECEPCIÓN DE LLAMADAS TELEFONICAS, BITACORA DE VISITAS Y LLAMADAS, HORARIO LABORAL DE 09:00 AM A 19:00 PM DE LUNES A VIERNES, SABADO DE 09:00 AM A 14:00 PM, SUELDO MAS VALES DE DESPENSA Y COMISIONES.

#### RECEPCIONISTA

SEXO: INDISTINTO, EDAD: 18 AÑOS EN ADELANTE, ESCOLARIDAD: MÍNIMO BACHILLERATO, EXPERIENCIA: ATENCIÓN A CLIENTES, RECEPCIÓN DE LLAMADAS TELEFONICAS, BITACORA DE VISITAS Y LLAMADAS, HORARIO LABORAL DE 09:00 AM A 19:00 PM DE LUNES A VIERNES, SABADO DE 09:00 AM A 14:00 PM, SUELDO MAS VALES DE DESPENSA Y COMISIONES.

#### CAJERA(O)

SEXO: INDISTINTO, EDAD: 18 A 35 AÑOS, ESCOLARIDAD: BACHILLERATO, CON CONOCIMIENTO EN COMPUTO, MANEJO BASICO DE PAQUETERIA OFFICE, MANEJO DE TELEFONO, HORARIO LABORAL DE LUNES A VIERNES 09:00 AM A 07:30 PM, SABADO DE 09:00 AM A 3 PM.

#### ASESOR DE VENTAS

SEXO: INDISTINTO, EDAD: 20 A 45 AÑOS, ESCOLARIDAD: BACHILLERATO, EXPERIENCIA: 6 MESES EN ALGUN PUESTO SIMILAR, ACTIVIDADES: VENTAS EN PISO. HORARIO: 9:00 AM. A 19:00 PM. DOS HORA DE COMIDA. LUNES A DOMINGO, SUELDO MAS BONOS POR PROACTIVIDAD.

#### AUXILIAR DE ALMACEN

SEXO: MASCULINO, EDAD: 20 A 45 AÑOS, ESCOLARIDAD: SECUNDARIA, EXPERIENCIA: 6 MESES EN ALGUN PUESTO SIMILAR, ACTIVIDADES: ACOMODO DE MERCANCIA, ENTREGA DE MATERIAL AL CLIENTE, LIMPIEZA, GUSTO POR EL TRABAJO EN EQUIPO. HORARIO: 9:00 AM. A 19:00 PM. DOS HORA DE COMIDA. LUNES A DOMINGO, SUELDO MAS BONOS POR PUNTUALIDAD Y PROACTIVIDAD.

#### EMPLEADO DE MOSTRADOR O AUXILIAR DE ALMACÉN

SEXO: MASCULINO, EDAD: 18 A 35 AÑOS, ESCOLARIDAD: BACHILLERATO, SIN EXPERIENCIA, QUE SEPA MANEJAR COCHE O MOTO, LICENCIA VIGENTE, CON CONOCIMIENTO EN COMPUTO, HORARIO LABORAL DE LUNES A VIERNES 09:00 AM A 07:30 PM, SABADO DE 09:00 AM A 3 PM.

Y MUCHA MÁS LLAMA AL 5143278 Y 5142615 PARA MÁS INFORMACIÓN...

PRESENTARSE EN: GUERRERO 402 COL. CENTRO, OAXACA DE JUÁREZ CON LA SIGUIENTE DOCUMENTACIÓN: SOLICITUD DE EMPLEO CON FOTOGRAFÍA, C/COMPROBANTE DE DOMICILIO, C/IDENTIFICACIÓN OFICIAL, C/ACTA DE NACIMIENTO Y DOS CARTAS DE RECOMENDACIÓN (LABORAL Y PERSONAL), DE LUNES A VIERNES DE 10:00 A 14:00 H, Y DE 16:00 A 18:00 H, PUEDES VISITAR NUESTRA PÁGINA OFICIAL O EN FACEBOOK Y SEGUIRNOS EN TWITTER  
WWW.CANACOOAXACA.COM  
FACEBOOK.COM/CANACOOAX  
TWITTER.COM/CANACOOAX

el IMPARCIAL  
El mejor diario de Oaxaca

Te invita a formar parte de su equipo  
de trabajo con la siguiente vacante:

## CHOFER REPARTIDOR

(INDISPENSABLE MANEJAR MOTOCICLETA Y AUTOMOVIL)

Si conoces bien la ciudad y cumples con los  
REQUISITOS PARA CUBRIR LA VACANTE:  
Mayor de 23 años Sexo: masculino  
Escaridad: secundaria o preparatoria terminada  
Licencia de motociclista y chofer vigente Disponibilidad de  
horario diurno y nocturno

#### COMPETENCIAS:

Trabajo en equipo Sentido de urgencia  
Sentido de responsabilidad y compromiso.

Presentarse con solicitud de empleo en Camino al Sabino 429, Col. Reforma Agraria en Santa Cruz Xoxocotlán de lunes a viernes de 10:00 a 14:00 horas o enviar CV a recursosh@imparcialenlinea.com.

**DR MANUEL VILLANUEVA HERNÁNDEZ**

**ESPECIALISTA EN:**  
 GASTROENTEROLOGÍA  
 CIRUGÍA GENERAL  
 COLOPROCTOLOGÍA  
 CIRUGÍA ENDOSCÓPICA  
 COLONOSCOPIA  
 RECTOSIGMOIDOSCOPIA  
 PANENDOSCOPIA ESOFAGOGÁSTRICA  
 VIDEOENDOSCOPIA DIAGNÓSTICA Y TERAPÉUTICA

**CLÍNICA:** Libramiento a Xonocotlán -106 Col. Sta. Anita, frente al puente del 4to Centenario  
**Horario:** Lunes a Viernes de 11:00 a 14:00 horas y de 18:00 a 20:30 horas  
 Tel: (951) 51 7 06 20 y 54 9 47 39

**CONSULTORIO:** Reforma 502 Col. Centro, Oaxaca, Oax.  
**Horario:** Lunes a Viernes de 09:00 a 10:30 horas y de 18:00 a 17:30 horas  
 Sábados y domingos con cita previa  
 Tel: (951) 51 4 46 17  
 Cel: 951 509 01 07

CLÍNICA HOSPITAL JUQUILITA

**CONTAMOS CON TODAS LAS ESPECIALIDADES MÉDICAS Y QUIRÚRGICAS**

**HUMBERTO HERNÁNDEZ GUTIÉRREZ**

Unidad de diabetes y metabolismo de lípidos  
**MÉDICO ENDOCRINÓLOGO**

Instituto nacional de Nutrición  
 Tel 5131759  
 Emiliano Zapata No. 208, Col. Reforma, Oax.

**CLINICA DE LA COLUMNA VERTEBRAL**

TRATAMIENTO MEDICO PROFESIONAL AL SISTEMA OSTEOMUSCULAR CON LA TECNOLOGIA MAS MODERNA PARA REHABILITACION DE LA COLUMNA, RODILLA Y EXTREMIDADES

**DR. FELIPE HERNANDEZ UNDERWOOL**

GALLE ARMENTA Y LÓPEZ #711 (FRENTE A LA CRUZ ROJA)  
 TEL. 9511500644 OAXACA, OAXACA.

**Dr. Alejandro Perez vega**

CARDIÓLOGO CLÍNICO E INTERVENCIONISTA

EGRESADO DEL CENTRO MÉDICO NACIONAL SIGLO XXI  
 CERTIFICADO POR EL CONSEJO MEXICANO DE CARDIOLOGÍA

Calle Reforma #300, Int. 3, Centro, Oaxaca, Oax.  
 Perez\_vega\_alfondra@hotmail.com

**DR. TOBIAS AVENDAÑO**

ESPECIALISTA EN OIDO, NARIZ Y GARGANTA  
 -CIRUGÍA DE NARIZ Y GARGANTA  
 -ALERGIA DE NARIZ  
 -ASMA BRONQUIAL

CLÍNICA OSMO, UMBOLDT 302, CENTRO  
 TELEFONO: 0449511065382, 5147056

**ENDOCRINÓLOGO DR. JOSÉ AGUSTÍN MEZA PEREZ**

GRADUADO EN EL INSTITUTO NACIONAL DE ENDOCRINOLOGÍA DE CUBA

ESPECIALISTA EN DIAGNÓSTICO DE TRATAMIENTO DE LA OBESIDAD, DIABETES, ENFERMEDADES DE LA TIROIDES, RETRASO EN EL CRECIMIENTO, TRATAMIENTO Y DIAGNÓSTICO DE LA HIPERTENSIÓN

CLÍNICA EUCALIPTOS EUCALIPTOS #200 COL. REFORMA  
 Tel. 5153516/ 9511597562

Specialista en Medicina Interna  
 CMM SIGLO XXI IMSS, UABJO, UNAM

**DR. RAFAEL G MORALES CERVANTES**  
 CERTIFICADO POR EL CONSEJO MEXICANO DE MEDICINA INTERNA  
 CED: PROF. 1781101 CDE: DE ESPECIALIDAD: 3392489

TEL CONSULTORIO: 5121875 EXT 104  
 URGENCIAS: 5120887  
 CELULAR: 9515473606

"CLINICA MEDICA QUIRÚRGICA SAN JUANITO"  
 AV. CHAPULTEPEC #104 SAN JUAN CHAPULTEPEC, OAXACA.  
 LUNES A SABADO DE 10:00 A 14:00 HRS - 17:00 A 20:00 HRS

**CENTRO DE ORIENTACIÓN NUTRICIONAL DR. BERNARDO VALERO CASTILLO**

CONTROL DE PESO  
 TRIGLICÉRIDOS  
 COLESTEROL  
 DIABÉTICOS  
 HIPERTENSOS

**DIETOTERAPIA U.A.N.L.**  
 Cel. 9515100123  
 Tel. 5163952 5130123  
 Colon No. 612 centro, C.P. 68050 Oax.  
 Horario de 9:00 a 14:00 hrs.- 17:00 a 21:00 hrs  
 Email. valeroconnutricional@hotmail.com

**SEGURIDAD PARA SU SALUD**

**¡SUS PIES VALEN MUCHO! PODÓLOGO**  
 Angel Luis Hernández Blanco

GRADUADO DEL INSTITUTO SALVADOR ALLENDE DE LA HABANA CUBA

20 AÑOS DE EXPERIENCIA EN POLICLÍNICOS CUBANOS

PIE DIABÉTICO  
 HIPERQUERATOSIS  
 UÑAS ENCARNADAS  
 MICOSIS (HONGOS)

CITAS AL TEL. (044) 9511284452  
**MIGUEL CABRERA #402-A CENTRO, OAXACA.**

LE OFRECE AL PÚBLICO Y AL H. CUERPO MÉDICO LOS SERVICIOS DE

-LA UNIDAD NEFROLOGÍA CON UNIDAD DE HEMODIÁLISIS

CONTANDO CON:

- DIÁLISIS PERITONEAL
- BIOPSIA RENAL
- ACCESOS VASCULARES
- FÍSTULAS DE CATÉTERES
- CUENTA CON EL ÚNICO SERVICIO PRIVADO DE HEMODIÁLISIS Y CON UNA GRAN EXPERIENCIA EN EL RAMO

**PARA MEJOR INFORMACIÓN ACUDA A MIGUEL CABRERA No. 402 A BIEN LLAME AL TELÉFONOS: 5142850**

**Transporte de Turismo y Pasaje Villa Escondida**  
 HORARIO DE SALIDA TODOS LOS DÍAS  
 Le ofrece sus servicios de 1ra. clase Oaxaca-Puerto Escondido-Oaxaca

OAXACA / PUERTO PUERTO / OAXACA			
1:00	13:00	1:00	13:00
3:00	14:00	3:00	14:00
4:00	15:00	4:00	15:00
5:00	16:00	5:00	16:00
6:00	17:00	6:00	17:00
7:00	18:00	7:00	18:00
8:00	19:00	8:00	19:00
9:00	20:00	9:00	20:00
10:00	21:00	10:00	21:00
11:00	22:00	11:00	22:00
12:00	23:00	12:00	23:00

Contamos con servicio de paquetería y viajes especiales a cualquier parte

**EN PUERTO** AV. HIDALGO S/N. FRENTE A BANORTE SECCIÓN CENTRO CEL. (954) 120-4123 TEL. (954) 104-2469

**EN OAXACA** GALEANA N. 604 COL. CENTRO, OAX. 951 20644 85 951 226 7419

**SEGURIDAD Y RAPIDEZ**

**Autotransportes Villa Del Pacifico Puerto Escondido**

AUTOTRANSPORTES VILLA DEL PACÍFICO PUERTO ESCONDIDO

LE OFRECE SUS SERVICIOS DE 1ra CLASE OAXACA-PUERTO ESCONDIDO-OAXACA

**HORARIO:**

OAXACA / PUERTO	PUERTO / OAXACA		
3:30 a.m.	13:30 p.m.	3:30 a.m.	13:30 p.m.
4:30 a.m.	14:30 p.m.	4:30 a.m.	14:30 p.m.
5:30 a.m.	15:30 p.m.	5:30 a.m.	15:30 p.m.
6:30 a.m.	16:30 p.m.	6:30 a.m.	16:30 p.m.
7:30 a.m.	17:30 p.m.	7:30 a.m.	17:30 p.m.
8:30 a.m.	18:30 p.m.	8:30 a.m.	18:30 p.m.
9:30 a.m.	19:30 p.m.	9:30 a.m.	19:30 p.m.
10:30 a.m.	20:30 p.m.	10:30 a.m.	20:30 p.m.
11:30 a.m.	22:00 p.m.	11:30 a.m.	21:30 p.m.
12:30 p.m.	23:00 p.m.	12:30 p.m.	23:00 p.m.

**VIERNES Y DOMINGO 12 DE LA NOCHE**  
 CONTAMOS CON SERVICIO DE PAQUETERÍA Y VIAJES ESPECIALES A CUALQUIER PARTE

**EN OAXACA** GALEANA N. 407 COL. CENTRO, OAX. 9511605160 9511999325

**EN PUERTO** AV. HIDALGO S/N CARRETERA COSTERA 9541325643 9541088123

SEGURIDAD Y RAPIDEZ  
 WE SPEAK ENGLISH

TRANSIBUS DE PASAJEROS UNIDOS DE RÍO GRANDE

**TUR**

PTO. ESCONDIDO → PINOTEPE  
 Y PUNTOS INTERMEDIOS

SALIDAS CADA 30 MINUTOS

**HORARIOS DE SALIDA**

PTO. ESC. - PINO / PINO - PTO. ESC.		
03:45 A.M.	10:00 A.M.	03:30 P.M.
04:30 A.M.	10:30 A.M.	04:00 P.M.
05:15 A.M.	11:00 A.M.	04:30 P.M.
05:45 A.M.	11:30 A.M.	05:00 P.M.
06:30 A.M.	12:00 P.M.	05:30 P.M.
07:00 A.M.	12:30 P.M.	06:00 P.M.
07:30 A.M.	01:00 P.M.	06:45 P.M.
08:00 A.M.	01:30 P.M.	07:15 P.M.
08:30 A.M.	02:00 P.M.	07:45 P.M.
09:00 A.M.	02:30 P.M.	08:15 P.M.
09:30 A.M.	03:00 P.M.	

**DESTINOS**  
 PINOTEPA NAC., RÍO GRANDE, SANTA ROSA, SAN JOSÉ DEL PROG., CHARQUITO, JAMILTEPEC, HUAXPALTEPEC

pta escondido (954) 58 2 26 05 CARRETERA 11A PONIENTE DEL CARRETERO

PINOTEPA (954) 54 3 56 61 AV. JÁREZ Nº 502, CENTRO

QUIBES Y SUGERENCI TEL: 58 2 26 05 TRANSTURO CERMAK O EN SU PTO. ESCONDIDO

**AUTOTRANSPORTES MARIA SABINA**

**Base Oaxaca**  
 Calle Miguel Hidalgo 101 Esq. Madero e Inicio De La Calle Huzares  
 951 111 47 59  
 Horarios Oaxaca-Huautla  
 7:30 am 13:30 am 20:30 pm

**Base Huautla**  
 Calle Antonio caso núm. 1, Col. Centro Huautla de Jmz. Oax.  
 Tel. 3780219  
 236 114 16 58  
 Horarios : Huautla-Oaxaca  
 3:00 am 8:30 am  
 13:30 pm 22:30 pm

**GRACIAS POR SU PREFERENCIA**

**Atonaltzin**  
 TRANSPORTES DE PASAJES

COMPETIMOS CON SEGURIDAD NO CON VELOCIDAD

Huajuapán 01.953.532.3880  
 Oaxaca 01.951.516.6422  
 01.951.205.4573  
 Tamazulapán 01.953.533.0188  
 Nochixtlán 01.951.209.1477

Nueva dirección de Huajuapán:  
 Juárez #4, Col. Centro

**CORRIDAS**

Lunes 3 am a 10 pm cada 30 min.  
 Martes a Jueves 3:30 am a 10 pm cada 30 min.  
 Viernes 3:30 am a 10 pm cada 30 min y 10:45 pm  
 Sábado 4 am a 10 pm cada 30 min y 10:45 pm  
 Domingo 5 am a 10 pm cada 30 min y 10:45 pm

CONTAMOS CON SERVICIO DE PAQUETERÍA EXPRESS

**TRANSPORTES DE PASAJEROS SERVICIOS INTEGRALES BLANESCA**  
 S.A. DE C.V. B  
**SERVICIO DIAMANTE**

**SALIDAS DE LA CIUDAD DE OAXACA A:**

* EJUTLA	* STA ROSA DE LIMA
* MIAHUATLAN	* SAN JOSE DEL PROGRESO
* POCHUTLA	* JAMILTEPEC
* PTO. ESCONDIDO	* HUAZOLOTLITLAN
* RIO GRANDE	* PINOTEPA NACIONAL

**NUESTRAS TERMINALES**

Oaxaca Centro Arista #116	Central Camionera de 2da. Clase Anden 24 Exterior 3
---------------------------	---

Cel. 951-395-13-42  
 951-51-606-18

cel. 951-395-13-42  
 Cel. 951-395-13-57

contacto@serviciosblanesca.com.mx

CONTAMOS CON SERVICIO DE PAQUETERÍA  
 GRACIAS POR SU PREFERENCIA

**TRANSPORTES TURÍSTICOS TEOAX S.A. DE C.V. CUICATLÁN-OAXACA**

VISITE NUESTRA PAGINA DE INTERNET www.oaxonline.com correo elect. oaxonline@outlook.com

**HORARIO DE CUICATLÁN A OAXACA**  
 LUNES 3:00 AM A 7:00 PM  
 MARTES, MIÉRCOLES, JUEVES, SÁBADO Y DOMINGO 5:00 AM A 7:00 PM  
 VIERNES 5:00 AM A 8:00 PM

**HORARIO DE OAXACA A CUICATLÁN**  
 LUNES 4:00 AM A 8:00 PM  
 MARTES A SÁBADO 6:00 AM A 8:00 PM  
 DOMINGO: 6:00 AM A 10:00 PM

**CUICATLÁN** Cel. 236 114 0245 Tel. 37 4 00 28 C. Hidalgo s/n, Centro

**OAXACA** Tel. 951 268 1192 Periférico Sur No. 40B, Col Libertad, Oax.

**Transporte Turístico de Nochixtlán, S.A. de C. V.**

Ruta: Nochixtlán a Oaxaca y viceversa servicio los 365 días del año.

Contamos con servicio de Turismo a toda la República.

SERVICIO DE PAQUETERÍA

**Oficinas**

**Nochixtlán** Av. Porfirio Díaz no. 72 Nochixtlán, Oax. Tel. (952) 2-05-03

**Oaxaca** Galeana no. 222 Centro, Oaxaca Tel. (951) 4-05-25

**HORARIO** 5:30 A.M. a 21:30 P.M. Cada 30 minutos

**CORPORATIVA**

**HORARIOS DE SALIDAS A PUERTO ESCONDIDO**

04:00	09:15	15:15
04:15	09:45	15:45
04:45	10:15	16:15
05:00	10:45	16:45
05:30	11:15	17:15
06:00	11:45	17:45
06:15	12:15	18:15
06:45	12:45	18:30
07:15	13:15	19:00
07:45	13:45	19:30
08:15	14:15	20:00
08:45	14:45	

**SALIDAS CADA 15 y 30 MINUTOS**

CEL. 954 114 6336 / 54 3 3497 corporativa.turistica@hotmail.com

**Destinos: Teotitlán de Flores Magón Oaxaca de Juárez y viceversa**

**ESPIGA DE ORO**  
**AUTOTRANSPORTES TURÍSTICOS ESPIGA DE ORO, S.A DE C.V.**

**PRIVADA DE HÚZARES**  
 No 105 CENTRO OAXACA  
 TEL. 9512066101

Salidas cada hora a partir de las 5:00 a.m. y hasta las 20:00 p.m. de lunes a domingo

Viaje con seguridad, comodidad y rapidez. Viajes especiales al interior de todo el estado

**TEOTITLÁN DE FLORES MAGÓN, CENTRO. TEL.2361045975**