

Encuétranos en:



AVISO CLASIFICADO

Contrata: 951 51 6 90 99 / avisosclasificados@imparcialenlinea.com

Lic. Raúl Rodríguez Socorro



Pino Suárez No. 206,
Centro Histórico, Oaxaca
CP. 68000
(entre Morelos y Murguía)
notaria69oaxaca@hotmail.com
Tels.: 516 52 92
Cel. 951 500 60 80

NOTARIO PÚBLICO No. 69

Horario: Lunes a viernes de 9 a 18 Hrs. / Sábado de 9 a 15 Hrs.

DR. CELSO CORTES RAMÍREZ

URÓLOGO

- CIRUGÍA LASER DE PRÓSTATA
- GENITALES
- ULTRASONIDO
- EDOSCOPIA
- DESTRUCCIÓN DE CALCULOS CON LÁSER



MIER Y TERÁN NO. 108. CENTRO
A MEDIA CUADRA DE LA IGLESIA DE LA SOLEDAD
CITA A LOS TELÉFONOS
51 61950

El 90% de los residuos se pueden reciclar.
¡Ayudemos al planeta!



el IMPARCIAL
El mejor diario de Oaxaca

CREEMOS EN LOS NUEVOS COMIENZOS
NO COMPRES ¡ADOPTA!



Limpias
LIBERATE DE LAS ENERGÍAS NEGATIVAS QUE DEJO LA PANDEMIA
COMIENZA UN AÑO NUEVO **RENOVADO**
DATE UNA LIMPIA PARA ALEJAR TODO TIPO DE ENVIDIAS, ENFERMEDADES, FRACASOS AMOROSOS
CON TU LIMPIA LECTURA DEL TAROT "GRATIS"
LLAMA YA...
PREVIA CITA:
9511271456, 9514271850

el IMPARCIAL
El mejor diario de Oaxaca

Se solicita **COMMUNITY MANAGER**

Experiencia mínima de un año

- REQUISITOS:**
- Lic. En Comunicación, Periodismo o afín
 - Interesado en temas de actualidad sociopolíticos del estado, país y mundo
 - Excelente ortografía y redacción
 - Deseable conocimientos básicos de Photoshop, Illustrator, Premiere
 - Edad: de 28 a 35 años
 - Disponibilidad de horario

- ACTIVIDADES:**
- Redacción de textos
 - Carga de notas a sitio web
 - Corrección de estilo
 - Monitoreo de redes y grupos de información
 - Administración de redes sociales
 - Edición de video y fotografía básica

- COMPETENCIAS:**
- Trabajo en equipo
 - Comunicación
 - Creatividad

¡Te estamos buscando!

Interesados enviar CV a recursosh@imparcialenlinea.com colocando el nombre de la vacante en el asunto.
Para mayor información al **9515018300**



Con 28 años de experiencia, continúa mejorando sus equipos para mantenerse con la mejor tecnología en cada una de sus sucursales. Contamos con un tomógrafo de 64 cortes, que sirve para la valoración del corazón, coronarias y prevención del infarto, además cuenta con dos equipos de Resonancia Magnética de la más alta tecnología, con estos equipos se pueden hacer resonancias de mama. En nuestra sucursal de trujano contamos con uno de los mejores Tomógrafos, con costos que están al alcance del paciente.

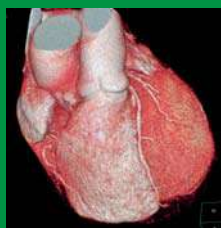

El estudio de coronariografía es dirigido e interpretado por la Dra. Sandra rosales uvera medico cardiólogo con especialidad en imagen de corazón por tomografía, labora en el hospital de nutrición, investigadora de la unam y asesora del instituto de cardiología

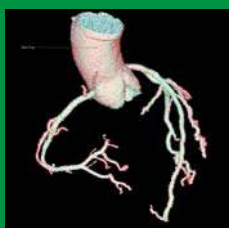

Clave: 953537

Priv. de Álamos #103 Col. Reforma, Oax. Tel. (951) 51 3 82 05 / 51 3 82 09 Venecia #124, San Felipe del Agua, Tel. 51 8 54 34

SE RENTA

ALMACÉN CON BODEGA Y OFICINAS
850M2
CON LOCAL COMERCIAL ESTACIONAMIENTO PROPIO
3 BAÑOS, EXCELENTE UBICACIÓN ZONA MUY COMERCIAL, CENTRO
INF. 9515150096 9515577900

SE RENTA LOCAL

PLANTA ALTA 35 M2
EXCELENTE UBICACIÓN SOBRE PERIFÉRICO FRENTE AL HOTEL HACIENDA LA NORIA
TEL. 9511787299



CUIDA EL AGUA

VENDO TERRENO CRUCERO DE TLACOCHAHUAYA

PLANO, LUZ AGUA. 9000 M2 63 M DE FRENTE. RECIBIRÁ AUTOMÓVIL MODELO RECIENTE A CUENTA. UBICACIÓN FRENTE A LA FÁBRICA DE MEZCLA BENEVA
INF: 951 164 41 91 951 251 62 04



INFORMACIÓN DE GRUPO RETO MUJERES OPERADAS DE CÁNCER DE MAMA A.C.

LIC. NORMA RODRÍGUEZ ROMERO
TEL: 951 169 5742, COLÓN 909 INT. 103, CENTRO

el IMPARCIAL
El mejor diario de Oaxaca

Te invita a formar parte de su equipo de trabajo con la siguiente vacante:

EDITOR MULTIMEDIA

Requisitos:

- Área de especialidad: Comunicación, producción audiovisual, Artes Audiovisuales o afín
- Edad entre 25 y 35 años
- Sexo: indistinto
- Experiencia de al menos un año en puesto similar

Funciones

- Grabar y editar material vídeo gráfico editorial y comercial.
- Streaming y producción en vivo
- Manejo de equipo audiovisual
- Edición de audios

Conocimientos y habilidades:

- Proactivo
- Responsable

Conocimientos Técnicos:

- Adobe Premier, After Effects, Audition, Illustrator y Photoshop
- Manejo de cámara de vídeo profesional o semi
- Manejo de herramientas digitales y otras herramientas de edición
- Dominio del software OBS
- Experiencia en transmisiones de streaming multiplataforma

Envía tu currículum al correo recursosh@imparcialenlinea.com o preséntate en Camino al sabino #429 Col. Reforma Agraria, Santa Cruz Xoxocotlan Oaxaca C.P. 2071 en horario de 10:00 a 17:00 hrs de lunes a viernes.



CAMARA NACIONAL DE COMERCIO, SERVICIOS Y TURISMO DE OAXACA

BOLSA DE TRABAJO

PROMOTOR DE CRÉDITO

SEXO: MASCULINO, EDAD: 25 A 35 AÑOS, ESCOLARIDAD: MÍNIMO BACHILLERATO, EXPERIENCIA MÍNIMO 5 AÑOS EN EL ÁREA, CONOCER LA CIUDAD, SABER MANEJAR Y CONTAR CON LICENCIA VIGENTE, BUENA PRESENTACIÓN, HORARIO: DE LUNES A VIERNES DE 9:00 A 19:00 PM.

CHOFER

SEXO: MASCULINO, EDAD: 25 A 40 AÑOS, ESCOLARIDAD: BACHILLERATO, EXPERIENCIA: MÍNIMO 6 MESES EN EL ÁREA, BUEN MANEJO DE VEHÍCULOS HASTA DE 3 TONELADAS, SOCIAL, ORDENADO, RESPONSABLE Y CON MUCHAS GANAS DE TRABAJAR, HORARIO: 10:00 A 20:00 H LUNES A VIERNES, SÁBADOS DE 10:00 A 18:30 H, CONTAR CON CARTA DE ANTECEDENTES NO PENALES,

LICENCIA VIGENTE.

ENCARGADO DE VENTAS DE MOSTRADOR A DETALLE SEXO: MASCULINO, EDAD: 18 A 25 AÑOS, ESCOLARIDAD: PREPARATORIA CONCLUIDA O TRUNCA, EXPERIENCIA: NO NECESARIA, ACTIVIDADES: CONOCIMIENTOS BÁSICOS DE COMPUTACIÓN, PROACTIVO, GUSTO POR LAS VENTAS Y ATENCIÓN AL CLIENTE, ATENCIÓN Y VENTA DE EQUIPOS DE BOMBEO Y REFACCIONES, LIMPIEZA DE SU ÁREA DE TRABAJO, COTIZACIONES PRESENCIALES Y POR MEDIOS ELECTRÓNICOS, ATENCIÓN Y COMUNICACIÓN CON PROVEEDORES.

HORARIO: 9:30 AM. A 19:00 PM. UNA HORA DE COMIDA. LUNES A DOMINGO, CON DESCANSO ENTRE SEMANA.

FACTURISTA

SEXO: INDISTINTO, EDAD: 20 A 40 AÑOS, ESCOLARIDAD: BACHILLERATO O LICENCIATURA TRUNCA, CON O SIN EXPERIENCIA, CON CONOCIMIENTO EN COMPUTO, HORARIO LABORAL DE 09:00 AM A 08:00 PM. AUXILIAR DE VENTAS SEXO: INDISTINTO, EDAD: 18 A 25 AÑOS, ESCOLARIDAD: PREPARATORIA CONCLUIDA O TRUNCA, EXPERIENCIA: NO NECESARIA, ACTIVIDADES: CONOCIMIENTOS BÁSICOS DE COMPUTACIÓN, PROACTIVO, GUSTO POR LAS VENTAS Y ATENCIÓN AL CLIENTE, GUSTO POR EL TRABAJO EN EQUIPO. ATENCIÓN Y VENTA DE EQUIPOS DE BOMBEO Y REFACCIONES, LIMPIEZA DE SU ÁREA DE TRABAJO, HORARIO: 9:30 AM. A 19:00 PM. UNA HORA DE COMIDA. LUNES A DOMINGO, CON DESCANSO ENTRE SEMANA
EMPLEADO DE MOSTRADOR
SEXO: INDISTINTO, EDAD: 20 A 40 AÑOS, ESCOLARIDAD: BACHILLERATO O LICENCIATURA TRUNCA, CON O SIN EXPERIENCIA, CON CONOCIMIENTO EN COMPUTO, HORARIO LABORAL DE 09:00 AM A 08:00

PM Y MUCHA MÁS LLAMA AL 5143278 Y 5142615 PARA MÁS INFORMACIÓN...

PRESENTARSE EN: GUERRERO 402 COL. CENTRO, OAXACA DE JUÁREZ CON LA SIGUIENTE DOCUMENTACIÓN: SOLICITUD DE EMPLEO CON FOTOGRAFÍA, C/COMPROMISANTE DE DOMICILIO, C/IDENTIFICACIÓN OFICIAL, C/ACTA DE NACIMIENTO Y DOS CARTAS DE RECOMENDACIÓN (LABORAL Y PERSONAL), DE LUNES A VIERNES DE 10:00 A 14:00 H, Y DE 16:00 A 18:00 H, PUEDES VISITAR NUESTRA PÁGINA OFICIAL O EN FACEBOOK Y SEGUIRNOS EN TWITTER
WWW.CANACOAXACA.COM
FACEBOOK.COM/CANACOAXACA
TWITTER.COM/CANACOAXACA

DR. MANUEL VILLANUEVA HERNÁNDEZ

ESPECIALISTA EN:
 GASTROENTEROLOGÍA
 CIRUGÍA GENERAL
 COLOPROCTOLOGÍA
 CIRUGÍA ENDOSCÓPICA
 COLONOSCOPIA
 RECTOSIGMOIDOSCOPIA
 PANENDOSCOPIA ESOFAGOGÁSTRICA
 VIDEOENDOSCOPIA DIAGNÓSTICA Y TERAPÉUTICA

CLÍNICA HOSPITAL JUQUILITA

CONTAMOS CON TODAS LAS ESPECIALIDADES MÉDICAS Y QUIRÚRGICAS

CLÍNICA: Libramiento a Xoxocotlán -106 Col. Sta. Anita, frente al puente del 4to Centenario
CONSULTORIO: Reforma 502 Col. Centro, Oaxaca, Oax.
 Horario: Lunes a Viernes de 09:00 a 10:30 horas y de 18:00 a 17:30 horas
 Sabados y domingos con cita previa
 Tel: (951) 51 4 45 17 Cel: 951 509 01 07

Lunes a Viernes de 11:00 a 14:00 horas y de 18:00 a 20:30 horas
 Tel: (951) 51 7 06 20 y 54 9 47 39

HUMBERTO HERNÁNDEZ GUTIÉRREZ

Unidad de diabetes y metabolismo de lípidos

MÉDICO ENDOCRINÓLOGO

Instituto nacional de Nutrición
 Tel 5131759
 Emiliano Zapata No. 208,
 Col. Reforma, Oax.

CLÍNICA DE LA COLUMNA VERTEBRAL

TRATAMIENTO MÉDICO PROFESIONAL AL SISTEMA OSTEO-MUSCULAR CON LA TECNOLOGÍA MÁS MODERNA PARA REHABILITACIÓN DE LA COLUMNA, RODILLA Y EXTREMIDADES

DR. FELIPE HERNÁNDEZ UNDERWOOL

CALLE ARMENTA Y LÓPEZ #711 (FRENTE A LA CRUZ ROJA) TEL. 9511500644 OAXACA, OAXACA.

Dr. Alejandro Perez vega

CARDIÓLOGO CLÍNICO E INTERVENCIONISTA

EGRESADO DEL CENTRO MÉDICO NACIONAL SIGLO XXI CERTIFICADO POR EL CONSEJO MEXICANO DE CARDIOLOGIA

Calle Reforma #300, Int. 3, Centro, Oaxaca, Oax.
 Perez_vega_alejandro@hotmail.com

DR. TOBIAS AVENDAÑO

ESPECIALISTA EN OIDO, NARIZ Y GARGANTA
 -CIRUGIA DE NARIZ Y GARGANTA
 -ALERGIA DE NARIZ
 -ASMA BRONQUIAL

CLINICA OSMO, UMBOLDT 302, CENTRO
 TELEFONO: 0449511065382, 5147056

ENDOCRINÓLOGO DR. JOSÉ AGUSTÍN MEZA PEREZ

GRADUADO EN EL INSTITUTO NACIONAL DE ENDOCRINOLOGÍA DE CUBA

ESPECIALISTA EN DIAGNÓSTICO DE TRATAMIENTO DE LA OBESIDAD, DIABETES, ENFERMEDADES DE LA TIROIDES, RETRASO EN EL CRECIMIENTO, TRATAMIENTO Y DIAGNÓSTICO DE LA HIPERTENSIÓN

CLÍNICA EUCALIPTOS EUCALIPTOS #200 COL. REFORMA
 Tel. 5153516/ 9511597562

DR. RAFAEL G MORALES CERVANTES

CERTIFICADO POR EL CONSEJO MEXICANO DE MEDICINA INTERNA
 CED: PROF. 1781101 CED: DE ESPECIALIDAD: 3392489

TEL. CONSULTORIO: 5121875 EXT 104
 URGENCIAS: 5120887
 CELULAR: 9515473606

"CLINICA MEDICA QUIRURGICA SAN JUANITO"
 AV. CHAPULTEPEC #104 SAN JUAN CHAPULTEPEC, OAXACA.
 LUNES A SABADO DE 10:00 A 14:00 HRS - 17:00 A 20:00 HRS

CENTRO DE ORIENTACIÓN NUTRICIONAL

DR. BERNARDO VALERO CASTILLO

CONTROL DE PESO TRIGLICÉRIDOS COLESTEROL DIABÉTICOS HIPERTENSOS

DIETOTERAPIA U.A.N.L.
 Cel. 9515100123
 Tel. 5163952 5130123
 Colon No. 612 centro, C.P. 68050 Oax.
 Horario de 9:00 a 14:00 hrs. - 17:00 a 21:00 hrs
 Email. valeroconstricional@hotmail.com

SEGURIDAD PARA SU SALUD

¡SUS PIES VALEN MUCHO!

PODÓLOGO Angel Luis Hernández Blanco

GRADUADO DEL INSTITUTO SALVADOR ALLENDE DE LA HABANA CUBA

20 AÑOS DE EXPERIENCIA EN POLICLÍNICOS CUBANOS

PIE DIABÉTICO HIPERQUERATOSIS UÑAS ENCARNADAS MICOSIS (HONGOS)

CITAS AL TEL. (044) 9511284452
MIGUEL CABRERA #402-A CENTRO, OAXACA.

LE OFRECE AL PÚBLICO Y AL H. CUERPO MÉDICO LOS SERVICIOS DE

-LA UNIDAD NEFROLOGÍA CON UNIDAD DE HEMODIALISIS

CONTANDO CON:
 -DIÁLISIS PERITONEAL
 -BIOPSIA RENAL
 -ACCESOS VASCULARES
 -FÍSTULAS DE CATÉTERES
 -CUENTA CON EL ÚNICO SERVICIO PRIVADO DE HEMODIÁLISIS Y CON UNA GRAN EXPERIENCIA EN EL RAMO

PARA MEJOR INFORMACIÓN ACUDA A MIGUEL CABRERA No. 402 A O BIEN LLAME AL TELÉFONOS: 5142850

Transporte de Turismo y Pasaje

Villa Escondida

HORARIO DE SALIDA TODOS LOS DÍAS
 Le ofrece sus servicios de 1ra. clase Oaxaca-Puerto Escondido-Oaxaca

OAXACA / PUERTO		PUERTO / OAXACA	
1:00	13:00	1:00	13:00
3:00	14:00	3:00	14:00
4:00	15:00	4:00	15:00
5:00	16:00	5:00	16:00
6:00	17:00	6:00	17:00
7:00	18:00	7:00	18:00
8:00	19:00	8:00	19:00
9:00	20:00	9:00	20:00
10:00	21:00	10:00	21:00
11:00	22:00	11:00	22:00
12:00	23:00	12:00	23:00

EN PUERTO AV. HIDALGO S/N. FRENTE A BANORTE SECCIÓN CENTRO CEL. (954)120-4123 TEL. (954) 104-2469

EN OAXACA GALEANA N. 604 COL. CENTRO, OAX. 951 2064 85 951 226 74 19

SEGURIDAD Y RAPIDEZ

Autotransportes Villa Del Pacifico Puerto Escondido

AUTOTRANSPORTES VILLA DEL PACÍFICO PUERTO ESCONDIDO

LE OFRECE SUS SERVICIOS DE 1ra CLASE OAXACA-PUERTO ESCONDIDO-OAXACA

HORARIO:

OAXACA / PUERTO	PUERTO / OAXACA	PUERTO / OAXACA	OAXACA / PUERTO
3:30 a.m.	13:30 p.m.	3:30 a.m.	13:30 p.m.
4:30 a.m.	14:30 p.m.	4:30 a.m.	14:30 p.m.
5:30 a.m.	15:30 p.m.	5:30 a.m.	15:30 p.m.
6:30 a.m.	16:30 p.m.	6:30 a.m.	16:30 p.m.
7:30 a.m.	17:30 p.m.	7:30 a.m.	17:30 p.m.
8:30 a.m.	18:30 p.m.	8:30 a.m.	18:30 p.m.
9:30 a.m.	19:30 p.m.	9:30 a.m.	19:30 p.m.
10:30 a.m.	20:30 p.m.	10:30 a.m.	20:30 p.m.
11:30 a.m.	22:00 p.m.	11:30 a.m.	21:30 p.m.
12:30 p.m.	23:00 p.m.	12:30 p.m.	23:00 p.m.

VIERNES Y DOMINGO 12 DE LA NOCHE
 CONTAMOS CON SERVICIO DE PAQUETERIA Y VIAJES ESPECIALES A CUALQUIER PARTE

EN OAXACA GALEANA N. 407 COL. CENTRO, OAX. 9511605160 9511999325

EN PUERTO AV. HIDALGO S/N CARRETERA COSTERA 9541325643 9541088123

SEGURIDAD Y RAPIDEZ WE SPEAK ENGLISH

TRANSPORTES DE PASAJEROS UNIDOS DE RIO GRANDE S. A. DE C.V.

TUR

SALIDAS CADA 30 MINUTOS

PTO. ESCONDIDO → PINOTEPA Y PUNTOS INTERMEDIOS

HORARIOS DE SALIDA

PTO. ESC. - PINO / PINO - PTO. ESC.	PTO. ESC. - PINO / PINO - PTO. ESC.	PTO. ESC. - PINO / PINO - PTO. ESC.
03:45 A.M.	10:00 A.M.	03:30 P.M.
04:30 A.M.	10:30 A.M.	04:00 P.M.
05:15 A.M.	11:00 A.M.	04:30 P.M.
05:45 A.M.	11:30 A.M.	05:00 P.M.
06:30 A.M.	12:00 P.M.	05:30 P.M.
07:00 A.M.	12:30 P.M.	06:00 P.M.
07:30 A.M.	01:00 P.M.	06:45 P.M.
08:00 A.M.	01:30 P.M.	07:15 P.M.
08:30 A.M.	02:00 P.M.	07:45 P.M.
09:00 A.M.	02:30 P.M.	08:15 P.M.
09:30 A.M.	03:00 P.M.	

DESTINOS
 PINOTEPA NAC. RÍO GRANDE SANTA ROSA SAN JOSÉ DEL PROG. CHARQUITO JAMILTEPEC HUAXPALTEPEC

PTO. ESCONDIDO (954) 69 2 26 05 CARRET. COSTERA ESQ. 1A PONIENTE E. SECT. HIDALGO

PINOTEPA (954) 54 3 56 61 AV. JUÁREZ NO. 502, CENTRO

QUEJAS Y SUGERENCIAS TEL: 69 2 26 05 TRANSTURO1@HOTMAIL.COM O EN SUIC. PTO. ESCONDIDO

AUTOTRANSPORTES MARIA SABINA

Base Oaxaca
 Calle Miguel Hidalgo 101 Esq. Madero e Inicio De La Calle Huzares
 951 111 47 59
 Horarios Oaxaca-Huautla
 7:30 am 13:30 am 20:30 pm

Base Huautla
 Calle Antonio caso núm. 1, Col. Centro Huautla de Jmz. Oax.
 Tel. 3780219
 236 114 16 58
 Horarios : Huautla-Oaxaca
 3:00 am 8:30 am
 13:30 pm 22:30 pm

GRACIAS POR SU PREFERENCIA

Atonaltzin

TRANSPORTES DE PASAJES

COMPETIMOS CON SEGURIDAD NO CON VELOCIDAD

Huajuapán 01.953.532.3880
 Oaxaca 01.951.516.6422
 01.951.205.4573
 Tamazulapán 01.953.533.01.88
 Nochixtlán 01.951.209.1477

Nueva dirección de Huajuapán: Juárez #4, Col. Centro

CORRIDAS
 Lunes 3 am a 10 pm cada 30 min.
 Martes a Jueves 3:30 am a 10 pm cada 30 min.
 Viernes 3:30 am a 10 pm cada 30 min y 10:45 pm
 Sábado 4 am a 10 pm cada 30 min y 10:45 pm
 Domingo 5 am a 10 pm cada 30 min y 10:45 pm

CONTAMOS CON SERVICIO DE PAQUETERIA EXPRESS

TRANSPORTES DE PASAJEROS SERVICIOS INTEGRALES BLANESCA

S.A. DE C.V. **B**

SERVICIO DIAMANTE

SALIDAS DE LA CIUDAD DE OAXACA A:

- * EJUTLA
- * MIAHUATLAN
- * POCHUTLA
- * PTO. ESCONDIDO
- * RIO GRANDE
- * STA ROSA DE LIMA
- * SAN JOSE DEL PROGRESO
- * JAMILTEPEC
- * HUAZOLOTLITLAN
- * PINOTEPA NACIONAL

NUESTRAS TERMINALES

Oaxaca Centro Arista #116 Cel. 951-395-13-42 951-51-606-18	Central Camionera de 2da. Clase Anden 24 Exterior 3 Cel. 951-395-13-57
--	---

contacto@serviciosblanesca.com.mx

CONTAMOS CON SERVICIO DE PAQUETERIA GRACIAS POR SU PREFERENCIA

TRANSPORTES TURÍSTICOS TEOAX S.A. DE C.V. CUICATLÁN-OAXACA

VISITE NUESTRA PÁGINA DE INTERNET www.oaxonline.com correo elect. oaxonline@outlook.com

HORARIO DE CUICATLÁN A OAXACA
 LUNES 3:00 AM A 7:00 PM
 MARTES, MIÉRCOLES, JUEVES, SÁBADO Y DOMINGO 5:00 AM A 7:00 PM
 VIERNES 5:00 AM A 8:00 PM

HORARIO DE OAXACA A CUICATLÁN
 LUNES 4:00 AM A 8:00 PM
 MARTES A SÁBADO 6:00 AM A 8:00 PM
 DOMINGO: 6:00 AM A 10:00 PM

CUICATLÁN Cel. 236 114 0245 Tel. 37 4 00 28 C. Hidalgo s/n, Centro

OAXACA Tel. 951 268 1192 Periférico Sur No. 40B, Col Libertad, Oax.

Transporte Turístico de Nochixtlán, S.A. de C. V.

Ruta: Nochixtlán a Oaxaca y viceversa servicio los 365 días del año.

Contamos con servicio de Turismo a toda la República.

SERVICIO DE PAQUETERÍA

Oficinas
Nochixtlán Av. Porfirio Díaz no. 72 Nochixtlán, Oax. Tel. (952) 2-05-03
Oaxaca Galeana no. 222 Centro, Oaxaca Tel. (951) 4-05-25

HORARIO 5:30 A.M. a 21:30 P.M. Cada 30 minutos

CORPORATIVA

HORARIOS DE SALIDAS A PUERTO ESCONDIDO

04:00	09:15	15:15
04:15	09:45	15:45
04:45	10:15	16:15
05:00	10:45	16:45
05:30	11:15	17:15
06:00	11:45	17:45
06:15	12:15	18:15
06:45	12:45	18:30
07:15	13:15	19:00
07:45	13:45	19:30
08:15	14:15	20:00
08:45	14:45	

SALIDAS CADA 15 y 30 MINUTOS

CEL. 954 114 6336 / 54 3 3497 corporativa.turistica@hotmail.com

Destinos: Teotitlán de Flores Magón Oaxaca de Juárez y viceversa

ESPIGA DE ORO

AUTOTRANSPORTES TURÍSTICOS ESPIGA DE ORO, S.A DE C.V.

PRIVADA DE HÚZARES
 No 105 CENTRO OAXACA
 TEL. 9512066101

Salidas cada hora a partir de las 5:00 a.m. y hasta las 20:00 p.m. de lunes a domingo

Viaje con seguridad, comodidad y rapidez. Viajes especiales al interior de todo el estado

TEOTITLÁN DE FLORES MAGÓN, CENTRO. TEL.2361045975