

Encuétranos en:



AVISO CLASIFICADO

Contrata: 951 51 6 90 99 / avisosclasificados@imparcialenlinea.com

el **IMPARCIAL**
El mejor diario de Oaxaca

SOLICITA:

COORDINADOR DE VENTAS

Escolaridad: Licenciatura en administración, Desarrollo de Negocios o carrera a fin.
Sexo: Indistinto.
Edad: de 27 a 37 años
Conocimientos y Habilidades: Manejo de Técnicas de ventas Manejo de venta directa y telemarketing.
Manejo y estratificación de bases de datos
Conocimiento de ventas en mercados digitales.
Captación y seguimiento a clientes
Amplio conocimiento de herramientas tecnológicas (facebook, twitter, instagram)

Requisitos del puesto:
Experiencia mínima de 2 años en puestos similares.
trabajo por objetivos.
Alto sentido de responsabilidad Persistente.
Excelente presentación.

Oferta Económica:
Sueldo base quincenal.
Comisiones por meta de venta.
Estabilidad laboral

ENTREVISTAS: de 12:00 a 15:00 horas de lunes a viernes en Calle Camino al sabino #429, Colonia Reforma Agraria, Santa Cruz Xoxocotlán Oaxaca o envía tu CV al correo recursosh@imparcialenlinea.com

DR. CELSO CORTES RAMÍREZ

URÓLOGO

- ✿ CIRUGÍA LASER DE PRÓSTATA
- ✿ GENITALES
- ✿ ULTRASONIDO
- ✿ EDOSCOPIA
- ✿ DESTRUCCIÓN DE CÁLCULOS CON LÁSER



MIER Y TERÁN NO. 108. CENTRO A MEDIA CUADRA DE LA IGLESIA DE LA SOLEDAD CITA A LOS TELÉFONOS 51 61950

El 90% de los residuos se pueden reciclar.
¡Ayudemos al planeta!



el **IMPARCIAL**
El mejor diario de Oaxaca



Con 28 años de experiencia, continúa mejorando sus equipos para mantenerse con la mejor tecnología en cada una de sus sucursales. Contamos con un tomógrafo de 64 cortes, que sirve para la valoración del corazón, coronarias y prevención del infarto, además cuenta con dos equipos de Resonancia Magnética de la más alta tecnología, con estos equipos se pueden hacer resonancias de mama. En nuestra sucursal de trujano contamos con uno de los mejores Tomógrafos, con costos que están al alcance del paciente.

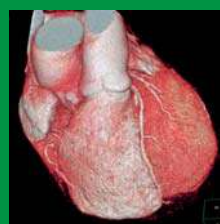

El estudio de coronariografía es dirigido e interpretado por la Dra. Sandra rosales uvera medico cardiólogo con especialidad en imagen de corazón por tomografía, labora en el hospital de nutrición, investigadora de la unam y asesora del instituto de cardiología

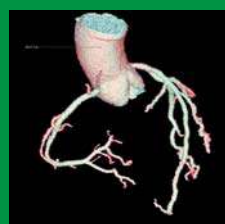

Priv. de Álamos #103 Col. Reforma, Oax. Tel. (951) 51 3 82 05 / 51 3 82 09 Venecia #124, San Felipe del Agua, Tel. 51 8 54 34

Lic. Raúl Rodríguez Socorro



Pino Suárez No. 206, Centro Histórico, Oaxaca CP. 68000 (entre Morelos y Murguía) notaria69oaxaca@hotmail.com

Tels.: 516 52 92 Cel. 951 500 60 80

NOTARIO PÚBLICO No. 69

Horario: Lunes a viernes de 9 a 18 Hrs. / Sábado de 9 a 15 Hrs.

Dra. Leslie
¿QUIERES SABER QUE TE DEPARA EL FUTURO EN LA SUERTE Y EL AMOR?
LECTURAS DE CARTAS, TAROT Y ESPAÑOLAS.
PROTECCIONES PARA ELIMINAR ENVIDIAS, MAL DE OJO, REGRESE AL SER AMADO, INFIEL O ALEJADO LO PONGO EN SUS MANOS.
RESUELVO CUALQUIER TIPO DE PROBLEMAS POR MUY DIFÍCIL QUE ESTE SEA.
LECTURA DEL PÉNDULO, TRABAJOS DE MAGIA.
BLANCA, VERDE, ROJA O NEGRA.
SERIEDAD ABSOLUTA. LLAMA YA...
PRESENTANDO ESTE VOLANTE RECIBIRÁS EL TALISMAN DE LA SALUD.
RESULTADOS EN 24 HORAS.
CITAS: 9511271456, 9514271850
Residente permanente

CREEMOS EN LOS NUEVOS COMIENZOS NO COMPRES ¡ADOPTA!



el **IMPARCIAL**
El mejor diario de Oaxaca

Te invita a formar parte de su equipo de trabajo con la siguiente vacante:

EDITOR MULTIMEDIA

Requisitos:

- Área de especialidad: Comunicación, producción audiovisual, Artes Audiovisuales o afin
- Edad entre 25 y 35 años
- Sexo: indistinto
- Experiencia de al menos un año en puesto similar

Funciones

- Grabar y editar material vídeo grafico editorial y comercial.
- Streaming y producción en vivo
- Manejo de equipo audiovisual
- Edición de audios

Conocimientos y habilidades:

- Proactivo
- Responsable

Conocimientos Técnicos:

- Adobe Premier, After Effects, Audition, illustrator y Photoshop
- Manejo de cámara de vídeo profesional o semi
- Manejo de herramientas digitales y otras herramientas de edición
- Dominio del software OBS
- Experiencia en transmisiones de streaming multiplataforma

Envía tu currículum al correo recursosh@imparcialenlinea.com o preséntate en Camino al sabino #429 Col. Reforma Agraria, Santa Cruz Xoxocotlan Oaxaca C.P. 2071 en horario de 10:00 a 17:00 hrs de lunes a viernes.

VENDO TERRENO CRUCERO DE TLACOCHAHUAYA

PLANO, LUZ AGUA, 9000 M2 63 M DE FRENTE. RECIBIRÁ AUTOMÓVIL MODELO RECIENTE A CUENTA. UBICACIÓN FRENTE A LA FÁBRICA DE MEZCAL BENEVA

INF: 951 164 41 91 951 251 62 04

SE VENDE TERRENO EN SAN RAYMUNDO JALPAN

EN VENTA

TEL. 9511876408

SE RENTA ALMACÉN CON BODEGA Y OFICINAS 850M2

CON LOCAL COMERCIAL ESTACIONAMIENTO PROPIO

3 BAÑOS, EXCELENTE UBICACIÓN ZONA MUY COMERCIAL, CENTRO

INF. 9515150096 9515577900



CAMARA NACIONAL DE COMERCIO, SERVICIOS Y TURISMO DE OAXACA

BOLSA DE TRABAJO

PROMOTOR DE CRÉDITO

SEXO: MASCULINO, EDAD: 25 A 35 AÑOS, ESCOLARIDAD: MÍNIMO BACHILLERATO, EXPERIENCIA MÍNIMO 5 AÑOS EN EL ÁREA, CONOCER LA CIUDAD, SABER MANEJAR Y CONTAR CON LICENCIA VIGENTE, BUENA PRESENTACIÓN, HORARIO: DE LUNES A VIERNES DE 9:00 A 19:00 PM.

CHOFER

SEXO: MASCULINO, EDAD: 25 A 40 AÑOS, ESCOLARIDAD: BACHILLERATO, EXPERIENCIA: MÍNIMO 6 MESES EN EL ÁREA, BUEN MANEJO DE VEHÍCULOS HASTA DE 3 TONELADAS, SOCIAL, ORDENADO, RESPONSABLE Y CON MUCHAS GANAS DE TRABAJAR, HORARIO: 10:00 A 20:00 H LUNES A VIERNES, SÁBADOS DE 10:00 A 18:30 H, CONTAR CON CARTA DE ANTECEDENTES NO PENALES,

LICENCIA VIGENTE.

ENCARGADO DE VENTAS DE MOSTRADOR A DETALLE SEXO: MASCULINO, EDAD: 18 A 25 AÑOS, ESCOLARIDAD: PREPARATORIA CONCLUIDA O TRUNCA, EXPERIENCIA: NO NECESARIA, ACTIVIDADES: CONOCIMIENTOS BÁSICOS DE COMPUTACIÓN, PROACTIVO, GUSTO POR LAS VENTAS Y ATENCIÓN AL CLIENTE, ATENCIÓN Y VENTA DE EQUIPOS DE BOMBEO Y REFACCIONES, LIMPIEZA DE SU ÁREA DE TRABAJO, COTIZACIONES PRESENCIALES Y POR MEDIOS ELECTRÓNICOS, ATENCIÓN Y COMUNICACIÓN CON PROVEEDORES.

HORARIO: 9:30 AM. A 19:00 PM. UNA HORA DE COMIDA. LUNES A DOMINGO, CON DESCANSO ENTRE SEMANA.

FACTURISTA

SEXO: INDISTINTO, EDAD: 20 A 40 AÑOS, ESCOLARIDAD: BACHILLERATO O LICENCIATURA TRUNCA, CON O SIN EXPERIENCIA, CON CONOCIMIENTO EN COMPUTO, HORARIO LABORAL DE 09:00 AM A 08:00 PM. AUXILIAR DE VENTAS SEXO: INDISTINTO, EDAD: 18 A 25 AÑOS, ESCOLARIDAD: PREPARATORIA CONCLUIDA O TRUNCA, EXPERIENCIA: NO NECESARIA, ACTIVIDADES: CONOCIMIENTOS BÁSICOS DE COMPUTACIÓN, PROACTIVO, GUSTO POR LAS VENTAS Y ATENCIÓN AL CLIENTE, GUSTO POR EL TRABAJO EN EQUIPO. ATENCIÓN Y VENTA DE EQUIPOS DE BOMBEO Y REFACCIONES, LIMPIEZA DE SU ÁREA DE TRABAJO, HORARIO: 9:30 AM. A 19:00 PM. UNA HORA DE COMIDA. LUNES A DOMINGO, CON DESCANSO ENTRE SEMANA

EMPLEADO DE MOSTRADOR

SEXO: INDISTINTO, EDAD: 20 A 40 AÑOS, ESCOLARIDAD: BACHILLERATO O LICENCIATURA TRUNCA, CON O SIN EXPERIENCIA, CON CONOCIMIENTO EN COMPUTO, HORARIO LABORAL DE 09:00 AM A 08:00

PM Y MUCHA MÁS LLAMA AL 5143278 Y 5142615 PARA MÁS INFORMACIÓN...

PRESENTARSE EN: GUERRERO 402 COL. CENTRO, OAXACA DE JUÁREZ CON LA SIGUIENTE DOCUMENTACIÓN: SOLICITUD DE EMPLEO CON FOTOGRAFÍA, C/COMPROBANTE DE DOMICILIO, C/IDENTIFICACIÓN OFICIAL, C/ACTA DE NACIMIENTO Y DOS CARTAS DE RECOMENDACIÓN (LABORAL Y PERSONAL), DE LUNES A VIERNES DE 10:00 A 14:00 H, Y DE 16:00 A 18:00 H, PUEDES VISITAR NUESTRA PÁGINA OFICIAL O EN FACEBOOK Y SEGUIRNOS EN TWITTER WWW.CANACOOAXACA.COM FACEBOOK.COM/CANACOOAX TWITTER.COM/CANACOOAX



INFORMACIÓN DE GRUPO RETO MUJERES OPERADAS DE CÁNCER DE MAMA A.C.

LIC. NORMA RODRÍGUEZ ROMERO
TEL:951 169 5742, COLÓN 909 INT. 103, CENTRO

DR. MANUEL VILLANUEVA HERNÁNDEZ

ESPECIALISTA EN:
 GASTROENTEROLOGÍA
 CIRUGÍA GENERAL
 COLOPROCTOLOGÍA
 CIRUGÍA ENDOSCÓPICA
 COLONOSCOPIA
 RECTOSIGMOIDOSCOPIA
 PANENDOSCOPIA ESOFAGOGÁSTRICA
 VIDEOENDOSCOPIA DIAGNÓSTICA Y TERAPÉUTICA

CLÍNICA:
 Libramiento a Xoxocotlán -106
 Col. Sta. Anita, frente al puente del 4to Centenario
 Horario:
 Lunes a Viernes de 11:00 a 14:00 horas y de 18:00 a 20:30 horas
 Tel: (951) 51 7 06 20 y 54 9 47 39

CONSULTORIO:
 Reforma 502 Col. Centro, Oaxaca, Oax.
 Horario:
 Lunes a Viernes de 09:00 a 10:30 horas y de 18:00 a 17:30 horas
 Sábados y domingos con cita previa
 Tel: (951) 51 4 45 17
 Cel: 951 509 01 07

CLÍNICA HOSPITAL JUQUILITA

CONTAMOS CON TODAS LAS ESPECIALIDADES MÉDICAS Y QUIRÚRGICAS

HUMBERTO HERNÁNDEZ GUTIÉRREZ

Unidad de diabetes y metabolismo de lípidos
MÉDICO ENDOCRINÓLOGO

Instituto nacional de Nutrición
 Tel 5131759
 Emiliano Zapata No. 208,
 Col. Reforma, Oax.

CLINICA DE LA COLUMNA VERTEBRAL

TRATAMIENTO MÉDICO PROFESIONAL AL SISTEMA OSTEO-MUSCULAR CON LA TECNOLOGÍA MÁS MODERNA PARA REHABILITACIÓN DE LA COLUMNA, RODILLA Y EXTREMIDADES

DR. FELIPE HERNÁNDEZ UNDERWOOL

GALLE ARMENTA Y LÓPEZ #711 (FRENTE A LA CRUZ ROJA)
 TEL. 951500644 OAXACA, OAXACA.

Dr. Alejandro Perez vega

CARDÍOLOGO CLÍNICO E INTERVENCIÓNISTA

EGRESADO DEL CENTRO MÉDICO NACIONAL SIGLO XXI
 CERTIFICADO POR EL CONSEJO MEXICANO DE CARDIOLOGÍA

Calle Reforma #300, Int. 3, Centro, Oaxaca, Oax.
 Perez_vega_alejandra@hotmail.com

DR. TOBIAS AVENDAÑO

ESPECIALISTA EN OIDO, NARIZ Y GARGANTA
 -CIRUGIA DE NARIZ Y GARGANTA
 -ALERGIA DE NARIZ
 -ASMA BRONQUIAL

CLINICA OSMO, UMBOLDT 302, CENTRO
 TELEFONO: 0449511065382, 5147056

ENDOCRINÓLOGO DR. JOSÉ AGUSTÍN MEZA PEREZ

GRADUADO EN EL INSTITUTO NACIONAL DE ENDOCRINOLOGÍA DE CUBA

ESPECIALISTA EN DIAGNÓSTICO DE TRATAMIENTO DE LA OBESIDAD, DIABETES, ENFERMEDADES DE LA TIROIDES, RETRASO EN EL CRECIMIENTO, TRATAMIENTO Y DIAGNÓSTICO DE LA HIPERTENSIÓN

CLÍNICA EUCLIPTOS EUCLIPTOS #200 COL. REFORMA
 Tel. 5153516/ 9511597562

Especialista en Medicina Interna
 CMM SIGLO XXI IMSS, UABJO, UNAM

DR. RAFAEL G MORALES CERVANTES

CERTIFICADO POR EL CONSEJO MEXICANO DE MEDICINA INTERNA
 CED: PROF. 1781101 CED: DE ESPECIALIDAD: 3392489

TEL CONSULTORIO: 5121875 EXT 104
 URGENCIAS: 5120887
 CELULAR: 9515473606

"CLINICA MEDICA QUIRÚRGICA SAN JUANITO"
 AV. CHAPULTEPEC #104 SAN JUAN CHAPULTEPEC, OAXACA.
 LUNES A SABADO DE 10:00 A 14:00 HRS - 17:00 A 20:00 HRS

CENTRO DE ORIENTACIÓN NUTRICIONAL

DR. BERNARDO VALERO CASTILLO

CONTROL DE PESO
 TRIGLICÉRIDOS
 COLESTEROL
 DIABÉTICOS
 HIPERTENSOS

DIETOTERAPIA U.A.N.L.
 Cel. 9515100123
 Tel. 5163952 5130123
 Colon No. 612 centro, C.P. 68050 Oax.
 Horario de 9:00 a 14:00 hrs. - 17:00 a 21:00 hrs
 Email. valeroconutricional@hotmail.com

SEGURIDAD PARA SU SALUD

¡SUS PIES VALEN MUCHO!

PODÓLOGO
 Angel Luis Hernández Blanco

GRADUADO DEL INSTITUTO SALVADOR ALLENDE DE LA HABANA CUBA

20 AÑOS DE EXPERIENCIA EN POLICLÍNICOS CUBANOS

PIE DIABÉTICO
 HIPERQUERATOSIS
 UÑAS ENCARNADAS
 MICOSIS (HONGOS)

CITAS AL TEL. (044) 9511284452
MIGUEL CABRERA #402-A CENTRO, OAXACA.

LE OFRECE AL PÚBLICO Y AL H. CUERPO MÉDICO LOS SERVICIOS DE

-LA UNIDAD NEFROLOGÍA CON UNIDAD DE HEMODIALISIS

CONTANDO CON:
 -DIÁLISIS PERITONEAL
 -BIOPSIA RENAL
 -ACCESOS VASCULARES
 -FÍSTULAS DE CATÉTERES
 -CUENTA CON EL ÚNICO SERVICIO PRIVADO DE HEMODIALISIS Y CON UNA GRAN EXPERIENCIA EN EL RAMO

PARA MEJOR INFORMACIÓN ACUDA A MIGUEL CABRERA No. 402 A O BIEN LLAME AL TELÉFONOS: 5142850

Transporte de Turismo y Pasaje

Villa Escondida
 HORARIO DE SALIDA TODOS LOS DÍAS
 Le ofrece sus servicios de 1ra. clase Oaxaca-Puerto Escondido-Oaxaca

Horarios

OAXACA / PUERTO	PUERTO / OAXACA
1:00	13:00
3:00	14:00
4:00	15:00
5:00	16:00
6:00	17:00
7:00	18:00
8:00	19:00
9:00	20:00
10:00	21:00
11:00	22:00
12:00	23:00

Contamos con servicio de paquetería y viajes especiales a cualquier parte

EN PUERTO: AV. HIDALGO S/N. FRENTE A BANORTE SECCIÓN CENTRO. CEL. (954) 120-4123 TEL. (954) 104-2469

EN OAXACA: GALEANA N. 604 COL. CENTRO, OAX. 951 20644 85 951 226 74 19

SEGURIDAD Y RAPIDEZ

Autotransportes Villa Del Pacifico Puerto Escondido

AUTOTRANSPORTES VILLA DEL PACÍFICO PUERTO ESCONDIDO

LE OFRECE SUS SERVICIOS DE 1ra CLASE OAXACA-PUERTO ESCONDIDO-OAXACA

HORARIO:

OAXACA / PUERTO	PUERTO / OAXACA
3:30 a.m.	13:30 p.m.
4:30 a.m.	14:30 p.m.
5:30 a.m.	15:30 p.m.
6:30 a.m.	16:30 p.m.
7:30 a.m.	17:30 p.m.
8:30 a.m.	18:30 p.m.
9:30 a.m.	19:30 p.m.
10:30 a.m.	20:30 p.m.
11:30 a.m.	21:30 p.m.
12:30 p.m.	22:30 p.m.
13:30 p.m.	23:00 p.m.

VIERNES Y DOMINGO 12 DE LA NOCHE
 CONTAMOS CON SERVICIO DE PAQUETERÍA Y VIAJES ESPECIALES A CUALQUIER PARTE

EN OAXACA: GALEANA N. 407 COL. CENTRO, OAX. 9511605160 9511999325

EN PUERTO: AV. HIDALGO S/N CARRETERA COSTERA 9541325643 9541088123

SEGURIDAD Y RAPIDEZ WE SPEAK ENGLISH

TRANSPORTES DE PASAJEROS UNIDOS DE RIO GRANDE S. A. DE C.V.

TUR

SALIDAS CADA 30 MINUTOS

PTO. ESCONDIDO → PINOTEPA Y PUNTOS INTERMEDIOS

HORARIOS DE SALIDA

PTO. ESC. - PINO / PINO - PTO. ESC.		
03:45 A.M.	10:00 A.M.	03:30 P.M.
04:30 A.M.	10:30 A.M.	04:00 P.M.
05:15 A.M.	11:00 A.M.	04:30 P.M.
05:45 A.M.	11:30 A.M.	05:00 P.M.
06:30 A.M.	12:00 P.M.	05:30 P.M.
07:00 A.M.	12:30 P.M.	06:00 P.M.
07:30 A.M.	01:00 P.M.	06:45 P.M.
08:00 A.M.	01:30 P.M.	07:15 P.M.
08:30 A.M.	02:00 P.M.	07:45 P.M.
09:00 A.M.	02:30 P.M.	08:15 P.M.
09:30 A.M.	03:00 P.M.	

DESTINOS
 PINOTEPA NAC., RIO GRANDE, SANTA ROSA, SAN JOSÉ DEL PROG., CHARQUITO, JAMILTEPEC, HUAXPALTEPEC

PTO. ESCONDIDO (954) 58 2 26 05 CARRET. COSTERA ESQ. 1A PONENTE, SECT. HIDALGO

PINOTEPA (954) 54 3 56 61 AV. JUÁREZ NO. 502, CENTRO

QUEJAS Y SUGERENCIAS TEL: 58 2 26 05 TRANSTURO@HOTMAIL.COM O EN SU PTO. ESCONDIDO

AUTOTRANSPORTES MARIA SABINA

Base Oaxaca
 Calle Miguel Hidalgo 101 Esq. Madero e Inicio De La Calle Huzares
 ☎ 951 111 47 59
 Horarios Oaxaca-Huautla
 7:30 am 13:30 am 20:30 pm

Base Huautla
 Calle Antonio caso núm. 1, Col. Centro Huautla de Jmz. Oax.
 Tel. 3780219
 ☎ 236 114 16 58
 Horarios : Huautla-Oaxaca
 3:00 am 8:30 am
 13:30 pm 22:30 pm

GRACIAS POR SU PREFERENCIA

Atonaltzin
 TRANSPORTES DE PASAJES

COMPETIMOS CON SEGURIDAD NO CON VELOCIDAD

Huajuapán 01.953.532.3880
 Oaxaca 01.951.516.6422
 01.951.205.4573
 Tamazulapán 01.953.533.0188
 Nochixtlán 01.951.209.1477

Nueva dirección de Huajuapán: Juárez #4, Col. Centro

CORRIDAS

Lunes 3 am a 10 pm cada 30 min. Martes a Jueves 3:30 am a 10 pm cada 30 min.

Viernes 3:30 am a 10 pm cada 30 min y 10:45 pm

Sábado 4 am a 10 pm cada 30 min y 10:45 pm Domingo 5 am a 10 pm cada 30 min y 10:45 pm

CONTAMOS CON SERVICIO DE PAQUETERÍA EXPRESS

TRANSPORTES DE PASAJEROS SERVICIOS INTEGRALES BLANESCA S.A. DE C.V.

SERVICIO DIAMANTE

SALIDAS DE LA CIUDAD DE OAXACA A:

- * EJUTLA
- * MIAHUATLAN
- * POUCHTLA
- * PTO. ESCONDIDO
- * RIO GRANDE
- * STA ROSA DE LIMA
- * SAN JOSE DEL PROGRESO
- * JAMILTEPEC
- * HUAZOLOTITLAN
- * PINOTEPA NACIONAL

NUESTRAS TERMINALES

Oaxaca Centro Arista #116 Cel. 951-395-13-42 951-51-606-18	Central Camionera de 2da. Clase Anden 24 Exterior 3 Cel. 951-395-13-57
---	---

contacto@serviciosblanescas.com.mx

CONTAMOS CON SERVICIO DE PAQUETERÍA

GRACIAS POR SU PREFERENCIA

TRANSPORTES TURÍSTICOS TEOAX S.A. DE C.V.
 CUICATLÁN-OAXACA

VISITE NUESTRA PÁGINA DE INTERNET www.teoaxline.com correo@teoax.com oaxonline@outlook.com

HORARIO DE CUICATLÁN A OAXACA
 LUNES 3:00 AM A 7:00 PM
 MARTES, MIÉRCOLES, JUEVES, SÁBADO Y DOMINGO 5:00 AM A 7:00 PM
 VIERNES 5:00 AM A 8:00 PM

HORARIO DE OAXACA A CUICATLÁN
 LUNES 4:00 AM A 8:00 PM
 MARTES A SÁBADO 6:00 AM A 8:00 PM
 DOMINGO: 6:00 AM A 10:00 PM

CUICATLÁN Cel. 236 114 0245 Tel. 37 4 00 28 C. Hidalgo s/n, Centro

OAXACA Tel. 951 288 1192 Periférico Sur No. 40B, Col Libertad, Oax.

Transporte Turístico de Nochixtlán, S.A. de C. V.

Ruta: Nochixtlán a Oaxaca y viceversa servicio los 365 días del año.

Contamos con servicio de Turismo a toda la República.

SERVICIO DE PAQUETERÍA

Oficinas

Nochixtlán Av. Porfirio Díaz no. 72 Nochixtlán, Oax. Tel. (952) 2-05-03	Oaxaca Galeana no. 222 Centro, Oaxaca Tel. (951) 4-05-25
--	---

HORARIO
 5:30 A.M. a 21:30 P.M.
 Cada 30 minutos

CORPORATIVA

HORARIOS DE SALIDAS A PUERTO ESCONDIDO

	04:00	09:15	15:15
	04:15	09:45	15:45
	04:45	10:15	16:15
	05:00	10:45	16:45
	05:30	11:15	17:15
	06:00	11:45	17:45
	06:15	12:15	18:15
	06:45	12:45	18:30
	07:15	13:15	19:00
	07:45	13:45	19:30
	08:15	14:15	20:00
	08:45	14:45	

SALIDAS CADA 15 y 30 MINUTOS

CEL. 954 114 6336 / 54 3 3497 corporativa.turistica@hotmail.com

Destinos: Teotitlán de Flores Magón Oaxaca de Juárez y viceversa

ESPIGA DE ORO
 AUTOTRANSPORTES TURÍSTICOS
 ESPIGA DE ORO, S.A DE C.V.

PRIVADA DE HÚZARES
 No 105 CENTRO OAXACA
 TEL. 9512066101

Salidas cada hora a partir de las 5:00 a.m. y hasta las 20:00.p.m. de lunes a domingo

Viaje con seguridad, comodidad y rapidez. Viajes especiales al interior de todo el estado

TEOTITLÁN DE FLORES MAGÓN, CENTRO. TEL.2361045975