Encuéntranos en: minimas · La Soledad abarrotes · OXXO · Piticó nos vemos mañana

AVISO CLASIFICADO

Contrata: 951 51 6 90 99 / avisosclasificados@imparcialenlinea.com

---

IMAGENOLOGÍA SIGLO XXI

Con 28 años de experiencia, continúa mejorando sus equipos para mantenerse con la mejor tecnología en cada una de sus sucursales.
Contamos con un tomógrafo de 64 cortes, que sirve para la valoración del corazón, coronarias y prevención del infarto, además cuenta con dos equipos de Resonancia Magnética de la más alta tecnología, con estos equipos se pueden hacer resonancias de mama. En nuestra sucursal de trujano contamos con uno de los mejores Tomógrafos, con costos que están al alcance del paciente.

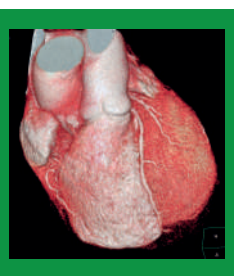

El estudio de coronariografía es dirigido e interpretado por la Dra. Sandra rosales uvera medico cardiólogo con especialidad en imagen de corazón por tomografía, labora en el hospital de nutrición, investigadora de la unam y asesora del instituto de cardiología

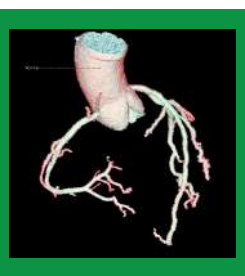

Clave: 19S3537

Priv. de Álamos #103 Col. Reforma, Oax. Tel. (951) 51 3 82 05 / 51 3 82 09 Venecia #124, San Felipe del Agua, Tel. 51 8 54 34

EMPRESA LÍDER EN TELECOMUNICACIONES
POR EXPANSIÓN SOLICITAMOS
PROYECTISTA/DIBUJANTE

OFRECEMOS
- SUELDO BASE COMPETITIVO
- PRESTACIONES DE LEY DESDE EL PRIMER DIA IMSS, INFONAVIT, VACACIONES, AGUINALDO, AFORE, PRIMA VACACIONAL, ETC.

¡¡ CONTRATACIÓN INMEDIATA !!

REQUISITOS
- Sexo: Masculino.
- Escolaridad Ing. Telecomunicaciones, Industrial, civil, mecatrónica, sistemas, arquitectura, a fin.
- Levantamiento de campo, desarrollo de planos telefónicos, costeos de obra.
- Disponibilidad de horario.
- Disponibilidad de viajar.

INFORMES Y CONTRATACIONES 55-8046-8059
At´n. Recursos Humanos
j.mendietal@ccicsa.com.mx
CARRETERA INTERNACIONAL #66, SAN SEBASTIÁN TUTLA, OAXACA. C.P. 71246.

Lic. Raúl Rodríguez Socorro

Rodríguez Socorro

Pino Suárez No. 206,
Centro Histórico, Oaxaca
CP. 68000
(entre Morelos y Murguía)
notaria69oaxaca@hotmail.com

Tels.: 516 52 92
Cel. 951 500 60 80

NOTARIO PÚBLICO No. 69

Horario: Lunes a viernes de **9 a 18 Hrs.** / Sábado de **9 a 15 Hrs.**

---

el IMPARCIAL
El mejor diario de Oaxaca

Te invita a formar parte de su equipo de trabajo con la siguiente vacante:

EDITOR MULTIMEDIA

REQUISITOS:
Título, Técnico o Profesional de las áreas de Comunicaciones
Mínimo 1 año de experiencia en puestos similares en instituciones públicas y/o privadas.
Experiencia en manejo de programas como premier, photoshop y after efscts preferentemente.

FUNCIONES:
· Elaboración de reportajes escritos o en video
· Edición de material videográfico generado por si mismo o por el reportero digital
· Edición y grabación de video-columnas
· Edición de publicidades
· Realización de voz en off para videos
· Cobertura de publicidades
Conducción de videos en vivo
· Realización de contenido multimedia en general premier, photoshop, after efects,
buen manejo de cámaras reflex

Presentarse con solicitud de empleo en Camino al Sabino 429, Col. Reforma Agraria en Santa Cruz Xoxocotlán de lunes a viernes de 10:00 a 14:00 horas o enviar CV a recursosh@imparcialenlinea.com.

---

el IMPARCIAL
El mejor diario de Oaxaca

SOLICITO PERSONAS AMBOS SEXOS ÁREA DE LA SALUD
CITAS WHATSAPP 9512430321

"OPTIC"
SALUD VISUAL MÓVIL
SOLICITA PROMOTORES DE VENTAS
INGRESOS HASTA 10,000 MENSUALES.
LUNES A SÁBADOS.
CITAS Y ENTREVISTAS AL 9512823540
CON LA LIC. ANA PATRICIA LEÓN

BODEGA EN RENTA
1500 M2
UBICADA EN IMPORTANTE CORREDOR COMERCIAL
JUNTO A EMPRESAS DE TALLA TRASNACIONAL.
FÁCIL ACCESO POR AUTOPISTA MÉXICO-OAXACA.
TODOS LOS SERVICIOS E INSTALACIONES.
221 435 25 77

MIGUEL GRUPO

ÚNETE A NUESTRO EQUIPO

ESTAMOS CONTRATANDO

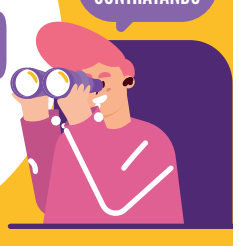

VACANTES
Cajas
Aux. Recursos Humanos
Ventas
Limpieza
Encargada de Almacén
Mtra. en Manualidades

CONTÁCTANOS
Colón 202-A, Centro, Oaxaca. · 951 5141483 Ext. 113 · 10:00 a 17:00 Hrs

---

EL AGUA ES FUENTE DE VIDA CUÍDALA
el IMPARCIAL El mejor diario de Oaxaca

SOLICITO ESTIBADOR CON EXPERIENCIA
INF. 7716848720

TAROT
LECTURA DE CARTAS
Resolverá todos sus problemas por más difíciles que sean: AMOR, ENVIDIA, ESTERILIDAD, UNIÓN Y DESUNIÓN DE PAREJAS, IMPOTENCIA SEXUAL, DEPRESIÓN, O ALGÚN MAL DESCONOCIDO, LIMPIEZAS DE CASAS, NEGOCIOS Y CAMPOS. ENDULZAMIENTO PARA EL AMOR.
SRA. ISABEL
951 652 5581
TRABAJOS 100% GARANTIZADOS

VENDO BONITA CASA
EN LA COL. CINCO SEÑORES TRES RECAMARAS CON CLOSET Y TERRAZA, OFICINA, LOCAL COMERCIAL, COCINA INTEGRAL, JARDÍN, DOS ESTACIONAMIENTOS, MUY BIEN CONSTRUIDA CON PLANOS.
¡PROPIEDAD CON TODOS LOS SERVICIOS!
INF: 9511644191, 9512516204

VENDO TERRENO CRUCERO DE TLACOCHAHUAYA,
PLANO, LUZ Y AGUA. 9000 M2
63 M DE FRENTE.
RECIBIRÍA AUTOMÓVIL MODELO RECIENTE A CUENTA.
UBICACIÓN, FRENTE A LA FÁBRICA DE MEZCAL BENEVA.
INF: 951 164 41 91
951 251 62 04

CANACO SERVYTUR OAXACA

CAMARA NACIONAL DE COMERCIO, SERVICIOS Y TURISMO DE OAXACA

BOLSA DE TRABAJO

EMPLEADA DE MOSTRADOR (VIDEOJUEGOS)
SEXO: FEMENINO, EDAD: 20 A35 AÑOS, ESCOLARIDAD: BACHILLERATO, EXPERIENCIA: ATENCIÓN A CLIENTES Y VENTAS (NO INDISPENSABLE SE CAPACITA), HORARIO DE 11:00 A 17:30 H, LUNES A DOMINGO, DESCANSO ENTRE SEMANA, ZONA DE TRABAJO PLAZA DEL VALLE.

CHOFER REPARTIDOR
SEXO: MASCULINO, EDAD: 25 A 40 AÑOS, ESCOLARIDAD: MÍNIMO PREPARATORIA, EXPERIENCIA: MÍNIMO 6 MESES, FUNCIONES: MANEJO DE VEHÍCULO, ORDENADO, SOCIABLE, CONOCIMIENTO DE LA CIUDAD, LICENCIA DE CONDUCIR VIGENTE, HORARIO: DE LUNES A VIERNES DE 10:00 A 20:00 H, SÁBADOS DE 9:00 A 18:30 H,

AUXILIAR DE ALMACÉN
SEXO: MASCULINO, EDAD: 25 A 40 AÑOS, ESCOLARIDAD: MÍNIMO PREPARATORIA, EXPERIENCIA: MÍNIMO 6 MESES, CHECAR ENTRADAS Y SALIDAS DE MATERIALES, REGISTRO DE MERCANCÍA, ELABORACIÓN DE INVENTARIOS, ALMACENAMIENTO, HORARIO: LUNES A VIERNES DE 9:00 A 19:00 H Y SÁBADOS DE 9:00 A 18:30 H.

FACTURISTA
SEXO: FEMENINO, EDAD: 22 A 35 AÑOS, ESCOLARIDAD: CARRERA TRUNCA ADMINISTRATIVO/CONTABLE, EXPERIENCIA: MÍNIMO 6 MESES, CONOCIMIENTOS EN COMPUTACIÓN, ORGANIZACIÓN, BUENAS RELACIONES INTERPERSONALES, CAPAZ DE TOMAR DECISIONES, HORARIO: DE LUNES A SÁBADO DE 9:00 A 19:00 H, SUELDO: $5800 MENSUALES, INDISPENSABLE SU CARTA DE ANTECEDENTES NO PENALES.

EJECUTIVO DE VENTAS
SEXO: INDISTINTO, EDAD: 20 A 40 AÑOS, ESCOLARIDAD: LICENCIATURA O CARRERA TRUNCA EN TURISMO, EXPERIENCIA MÍNIMO 1 AÑO, COMERCIALIZACIÓN DE SERVICIOS TURÍSTICOS, FACILIDAD DE PALABRA, PROACTIVO, RESPONSABLE, COMPROMETIDO, CONOCIMIENTOS EN TURISMO, INGLES INTERMEDIO.

PROMOTOR DE SERVICIOS
SEXO: INDISTINTO, EDAD: 18 A 50 AÑOS, ESCOLARIDAD: BACHILLERATO, TRABAJAR BAJO ESQUEMA DE COMISIONES, CONOCER LA CIUDAD, SE CAPACITA EN EL ÁREA, FACILIDAD DE PALABRA Y CONOCIMIENTOS DE LA CIUDAD.

CAJERA (VIDEOJUEGOS)
SEXO: FEMENINO, EDAD: 20 A 35 AÑOS, ESCOLARIDAD: BACHILLERATO, EXPERIENCIA: ATENCIÓN A PÚBLICO EN GENERAL, MANEJO DE EFECTIVO, HORARIO DE 15:00 A 21:30 H, DE LUNES A DOMINGO DESCANSO ENTRE SEMANA, (PLAZA DEL VALLE).

Y MUCHA MÁS LLAMA AL 5143278 Y 5142615 PARA MÁS INFORMACIÓN…

PRESENTARSE EN: GUERRERO 402 COL. CENTRO, OAXACA DE JUÁREZ CON LA SIGUIENTE DOCUMENTACIÓN: SOLICITUD DE EMPLEO CON FOTOGRAFÍA, C/COMPROBANTE DE DOMICILIO, C/IDENTIFICACIÓN OFICIAL, C/ACTA DE NACIMIENTO Y DOS CARTAS DE RECOMENDACIÓN (LABORAL Y PERSONAL), DE LUNES A VIERNES DE 10:00 A 13:30 HORAS, Y DE 16:00 A 18:30 HRAS, PUEDES VISITAR NUESTRA PÁGINA OFICIAL O EN FACEBOOK Y SEGUIRNOS EN TWITTER WWW.CANACOOAXACA.COM FACEBOOK.COM/CANACOOAX TWITTER.COM /CANACOOAX

SOLICITO EMPLEADA DE MOSTRADOR RESPONSABLE
INF. 7716848720, 7441364055

SOLICITO TAQUERO INDISPENSABLE EXPERIENCIA
SOLICITUD REQUISITADA
SEXO MASCULINO
INF. 9513601142

---

don canasto

SE SOLICITA PERSONAL PARA VENTA A BORDO

- SEXO INDISTINTO
- EDAD: 20 A 50 AÑOS
- GUSTO POR LAS VENTAS
- OFRECEMOS SUELDO BASE + COMISIONES
- LUNES A SABADO DE 9AM A 6 PM
- PRESTACIONES DE LEY

ZONA DE SANTA LUCIA DEL CAMINO OAXACA

MAS INFORMACIÓN AL 9512434089

EMPRESA LÍDER EN TELECOMUNICACIONES
POR EXPANSIÓN SOLICITAMOS
TÉCNICO EN CONSTRUCCIÓN

EXPERIENCIA NO INDISPENSABLE

OFRECEMOS

- CAPACITACIÓN Y CERTIFICACION PAGADA.
- SUELDO BASE COMPETITIVO
- PAGOS SEMANALES PUNTUALES
- PRESTACIONES DE LEY DESDE EL PRIMER DIA IMSS, INFONAVIT, VACACIONES, AGUINALDO, AFORE, PRIMA VACACIONAL, ETC.

¡¡ CONTRATACIÓN INMEDIATA !!

REQUISITOS
- Sexo: Masculino.
- Estudios mínimos de SECUNDARIA (Certificado).
- Edad: 18 – 45 años.
- Disponibilidad de horario y para viajar.
- Sin problemas por realizar trabajo de altura y en campo (100 % operativo).
- Cuente con licencia de conducir VIGENTE (EXPERIENCIA DE 2 AÑOS MANEJANDO VEHÍCULO ESTÁNDAR).

INFORMES Y CONTRATACIONES 55-8046-8059
At´n. Recursos Humanos
j.mendietal@ccicsa.com.mx
CARRETERA INTERNACIONAL #66, SAN SEBASTIÁN TUTLA, OAXACA. C.P. 71246.

DIRECTORIO DE MÉDICOS

CENTRO DE ORIENTACIÓN NUTRICIONAL
DR. BERNARDO VALERO CASTILLO

Control de peso
Triglicéridos
Colesterol
Diabéticos
Hipertensos

DIETOTERAPIA U.A.N.L.

Cel. 951 510 0123
Tel. 51 6 39 52 51 3 01 23
Colon No. 612 Centro, C.P. 68050 Oax.
Horario de 9:00 a 14:00 hrs. - 17:00 a 21:00 hrs.
email. valeroconutricional@hotmail.com

Seguridad para su salud

ENDOCRINÓLOGO
DR. JOSÉ AGUSTÍN MEZA PEREZ
GRADUADO EN EL INSTITUTO NACIONAL DE ENDOCRINOLOGÍA DE CUBA

ESPECIALISTA EN DIAGNOSTICO DE TRATAMIENTO DE LA OBESIDAD, DIABETES, ENFERMEDADES DE LA TIROIDES, RETRASO EN EL CRECIMIENTO, TRATAMIENTO Y DIAGNOSTICO DE LA HIPERTENSIÓN.

CLÍNICA 2002 PREVENIR ES SALUD

CLÍNICA EUCALIPTOS
EUCALIPTOS #200 Col. REFORMA
Tel. 5153516 / 951 159 7562

DR. MANUEL VILLANUEVA HERNÁNDEZ
Ced. Prof. 640946 S.S.A. 80304 Ced. Esp. AE-03667 y AE-03668
Recertificado por el Consejo Mexicano de Cirugía General: 2995

ESPECIALISTA EN:
GASTROENTEROLOGÍA — CIRUGÍA GENERAL
COLOPROCTOLOGÍA — CIRUGÍA ENDOSCÓPICA
COLONOSCOPÍA — RECTOSIGMOIDOSCOPÍA
PANENDOSCOPÍA ESOFAGOGÁSTRICA
VIDEOENDOSCOPÍA DIAGNÓSTICA Y TERAPEUTICA

CLÍNICA · HOSPITAL JUQUILITA
CONTAMOS CON TODAS LAS ESPECIALIDADES MÉDICAS Y QUIRÚRGICAS

CLÍNICA
Libramiento a Xoxocotlán 106
Col. Santa Anita, frente al puente 4to. Centenario
Horario de Lunes a Viernes de 11:00 a 14:30 Hrs. y de 18:00 a 20:30 Hrs.
Tel. (951) 51 7 06 20 y 54 9 47 39
www.clinicajuquilita.com

CONSULTORIO
Reforma 520 Col. Centro Oaxaca de Juárez Oax.
Horario de Lunes a Viernes de 9:00 a 10:30 Hrs. y de 16:00 a 17:30 Hrs.
Sábados y Domingo. Previa Cita.
Tel. (951) 51 4 45 17
Cel. (044) 951 509 01 07

DR. TOBÍAS AVENDAÑO SANTIAGO
ESPECIALISTA EN OÍDOS, NARIZ Y GARGANTA

- CIRUGÍA DE NARIZ Y GARGANTA
- ALERGIAS DE NARIZ
- ASMA BRONQUIAL

CLÍNICA OSMO, HUMBOLDT 302, CENTRO
TEL. 044 951 106 5382, 514 7056

¿Buscas médico?
Avisos Clasificados de el IMPARCIAL
El mejor diario de Oaxaca

Humberto Hernández Gutiérrez
Unidad de diabetes y metabolismo de lípidos

Médico Endocrinólogo
Instituto Nacional de Nutrición

Tel. 51 31759
Emiliano Zapata No. 208, Col. Reforma, Oax.

SUS PIES VALEN MUCHO
PODÓLOGO
Ángel Luis Hernández Blanco
GRADUADO DEL INSTITUTO SALVADOR ALLENDE DE LA HABANA CUBA.
20 AÑOS DE EXPERIENCIAEN POLICLÍNICOS CUBANOS

PIE DIABÉTICO ▪ HIPERQUERATOSIS
UÑAS ENCARNADAS ▪ MICOSIS (HONGOS)

CITAS. AL TEL.
(044) 951 128 44 52

MIGUEL CABRERA No 402-A
CENTRO, OAXACA.

GRUPO JÓVENES EN FRATERNIDAD
Melchor Ocampo 416
Esq. C/Rayón,
Centro

UNIDAD SERVICIO AA RECUPERACION

Ya no estás solo... podemos ayudarte

Te esperamos
de lunes a sábado
20:30 A 22:00 hrs.
y Domingo
de 19:00 a 20:30 hrs.

Central Mexicana de Servicios Generales de A. A., A.C.
E-mail:jovenes.enfraternidad@hotmail.com

Dr. Ignacio Colmenares Montes
GINECÓLOGO

Dr. Christian Colmenares García
MÉDICO CIRUJANO

Centro Médico Del Sureste

PROMOCIÓN: CONSULTA, COLPOSCOPIA Y PAPANICOLAO EN SOLO $500.00
LOS MEJORES PRECIOS EN PARTOS, CESÁREAS, SALPINGOCLASIA, HISTERECTOMÍAS.
ELECTRO Y CRIOCIRUGÍA EN LESIONES POR EL VIRUS VPH. CIRUGÍA LAPAROSCÓPICA.

ATENCIÓN DE PARTOS NORMALES $ 10,000.00
CESÁREA PROGRAMADA $ 20,000.00

Tels. (951) 515 10 80
515 72 49 / 518 63 07
Tel. celular 044 951 160 0971
Dalias 304, Col. Reforma, Oaxaca, Oax.
a la vuelta de la iglesia de Los Pobres.

PRECIOS VERDADERAMENTE ACCESIBLES — Farmacia — Ultrasonido — Hospital — Laboratorio — English spoken

DR. ULISES PÉREZ MONTESINOS
TRAUMATOLOGÍA Y ORTOPEDIA

UABJO CED: 6767380 — ESPECIALISTA EN: — UNAM CED: 9722715

LESIONES AGUDAS Y CRÓNICAS DEL HOMBRO

- PRÓTESIS ARTICULARES
- ARTROSCOPIA Y CIRUGIA DE MÍNIMA INVASIÓN
- ENFERMEDADES CONGÉNITAS Y ADQUIRIDAD DEL APARATO MUSCULO ESQUELÉTICO
- FRACTURAS, ESQUINCES, LUXACIONES

CLINICA ALMENDROS

ALMENDROS N° 210,
COL. REFORMA, OAXACA, OAX.

CITAS 1327202, 5156087 - URGENCIAS 951 117 3625

AUT. COFEPRIS: 19S453Y

Se realizan trabajos de imprenta,
desde una tarjeta hasta un periódico.

Somos técnicos especializados en las artes gráficas.

Presupuestos gratis
Nos ajustamos a las necesidades

Llámenos:
(951) 51 62812 ext. 2022

el IMPARCIAL
El mejor diario de Oaxaca

TUS DOS GRANDES ALIADOS EN INFORMACIÓN Y PUBLICIDAD

el IMPARCIAL DEL ISTMO

EL PERIÓDICO DE MAYOR CIRCULACIÓN EN EL ESTADO DE OAXACA

7,500 SUSCRIPCIONES
+ 100,000 SEGUIDORES EN REDES SOCIALES
62 AÑOS DE EXPERIENCIA
1,385,062 VISITAS WEB
9 SUPLEMENTOS COMERCIALES
300 MUNICIPIOS CUBIERTOS
34,300 EJEMPLARES DIARIOS

Dirección: Camino al Sabino No. 429 Col. Reforma Agraria, Oaxaca, Oax.
Teléfonos: 951 51 628 12 | 951 50 183 00 | 01 800 507 1973
@ImparcialOaxaca | El Imparcial de Oaxaca
Pág. web: www.imparcialoaxaca.mx

CLÍNICA HOSPITAL SAN JOSÉ
LE OFRECE AL PÚBLICO Y AL H. CUERPO MÉDICO

CLINICA HOSPITAL SAN JOSÉ

LOS SERVICIOS DE
LA UNIDAD NEFROLOGÍA CON UNIDAD DE HEMODIÁLISIS

CONTANDO CON:
DIÁLISIS PERITONEAL
BIOPSIA RENAL
ACCESOS VASCULARES
FÍSTULAS ARTERIOVENOSAS
COLOCACIÓN DE CATÉTERES

CUENTA CON EL ÚNICO SERVICIO PRIVADO DE HEMODIÁLISIS, EL MÁS MODERNO DE TODO EL ESTADO DE OAXACA.

DANDO EL SERVICIO DE EQUIPO PROFESIONAL CAPACITADO Y CON UNA GRAN EXPERIENCIA EN EL RAMO

PARA MEJOR INFORMACIÓN, ACUDA A MIGUEL CABRERA No. 402-A, O BIEN LLAME AL TELÉFONO: 51 4 28 50

"SI USTED TIENE PROBLEMA RENAL SERIO, YA NO TIENE QUE VIAJAR A OTRAS CIUDADES PARA SU ATENCIÓN MÉDICA".

CLINICA DE LA COLUMNA VERTEBRAL
Tratamiento Médico Profesional del sistema osteo-muscular con la tecnología más moderna para la rehabilitación de la columna, rodillas y extremidades.

- Mioterapia Paravertebral
- Rehabilitación Física de Rodillas y Columna
- Rayo Láser Terapéutico - Quiropráctica
- Ultrasonido Terapéutico - Kinesiotape
- Rayo Infrarrojo - Terapia Neural
- Terapia Eléctrica de Neuroestimulación
- Terapia de Inversión (Gravitacional)

DR. FELIPE HDEZ. UNDERWOOD
CALLE: ARMENTA Y LOPEZ # 711 (FRENTE A LA CRUZ ROJA)
TEL 9511500644. OAXACA, OAX.

Especialista en Medicina Interna
CMM SIGLO XXI IMSS, UABJO, UNAM

DR. RAFAEL G. MORALES CERVANTES
Certificado por el consejo mexicano de medicina interna
CED. PROF.1781101 CED.DE ESPECIALIDAD: 3392489

TEL. CONSULTORIO: 51 2 18 75 EXT. 104
URGENCIAS: 51 2 08 87
CEL. 951 547 39 06

"CLÍNICA MEDICA QUIRÚRGICA SAN JUANITO"
Av. Chapultepec No 104 San Juan Chapultepec, Oax.
LUNES ASÁBADO 10:00 A14:00 HRS. - 17:00 A 20:00 HRS.

LYMPHA-KINESIS
CONSULTORIO TERAPÉUTICO

OMAR LÓPEZ LÓPEZ
LIC. EN TERAPIA FÍSICA
UABJO CED. PROF. 8236401
PREVIA CITA:
TEL. 9511161020

DIRECCIÓN: CARLOS MARÍA BUSTAMANTE NUMERO 22, MUNICIPIO DE SAN JACINTO AMILPAS

el IMPARCIAL
El mejor diario de Oaxaca

SI FUMAS.
LO SENTIMOS TODOS.

DR. CELSO CORTEZ RAMÍREZ
URÓLOGO

ENFERMEDADES DE PRÓSTATA,
RIÑONES,
GENITALES,
ULTRASONIDO,
ENDOSCOPÍA
DESTRUCCIÓN DE CÁLCULOS (SIN CIRUGÍA)

MIER Y TERÁN No. 108, CENTRO
(A MEDIA CUADRA DE LA IGLESIA DE LA SOLEDAD)
CITA A LOS TELÉFONOS: 51 619 50

EVITA **AGLOMERACIONES,**
CUIDA TU **ENTORNO,**
MEJORA **TU SALUD**

el IMPARCIAL
El mejor diario de Oaxaca

Dr. Alejandro Pérez Vega
CARDIÓLOGO CLÍNICO E INTERVENCIONISTA

Egresado del Centro Médico Nacional Siglo XXI
Certificado por el Consejo Mexicano de Cardiología

Calle Reforma No. 300, int. 3
Centro, Oaxaca, Oax.
perez_vega_alejandro@hotmail.com

Cel. 951 109 6896

VISITA NUESTRA PAG WEB
www.imparcialoaxaca.mx

Contáctanos al teléfono. 51 6 28 12 ext. 3149, 2022, 3021
@ImparcialOaxaca | El Imparcial de Oaxaca

DIRECTORIO DE TRANSPORTES

Atonaltzin
TRANSPORTES DE PASAJES S.A DE C.V.

COMPETIMOS CON SEGURIDAD NO CON VELOCIDAD

Huajuapan 01.953.532.3880
Oaxaca 01.951.516.6422
01.951.205.4573
Tamazulapan 01.953.533.01.88
Nochixtlan 01.951.209.1477

Nueva dirección de Huajuapan: Juarez #4, Col. Centro

CORRIDAS
Lunes
3 am a 10 pm cada 30 min
Martes a Jueves
3:30 am a 10 pm cada 30 min
Viernes
3:30 am a 10 pm cada 30 min y 10:45 pm
Sábado
4 am a 10 pm cada 30 min y 10:45 pm
Domingo
5 am a 10 pm cada 30 min y 10:45 pm

CONTAMOS CON SERVICIO DE PAQUETERÍA EXPRESS

TRANSPORTES VARAOR

*Viajes a la ciudad de Oaxaca
*Viajes Especiales a toda la república
*Servicio de Paquetería

HORARIOS

SALINA CRUZ A OAXACA		OAXACA A SALINA CRUZ	
2:30	10:50	3:20	12:50
3:20	11:50	4:50	13:50
4:20	12:50	5:50	15:00
5:20	13:50	6:50	16:00
6:20	14:50	8:20	16:50
7:50	15:50	9:20	17:50
8:50	17:00	10:20	18:50
9:50	18:00	11.00	19:50
	19:30	11:50	

SALIDAS A OAXACA TODOS LOS DÍAS

DIRECCIONES
COSTERA - Independencia 5 de Diciembre. 9711374156
CTM - Col. Centro Manzanillo #13, 9711370378
OAXACA - Periférico #308 José Vasconcelos, 9511353208

CREEMOS EN LOS NUEVOS COMIENZOS

NO COMPRES ¡ADOPTA!

el IMPARCIAL El mejor diario de Oaxaca

TRANSPORTES TURÍSTICOS TEOAX S.A. DE C.V.
CUICATLÁN-OAXACA

VISITE NUESTRA PÁGINA DE INTERNET
www.oaxonline.com
correo elect.
oaxonline@outlook.com

HORARIO DE CUICATLÁN A OAXACA
LUNES 3:00 AM A 7:00 PM
MARTES, MIÉRCOLES, JUEVES, SÁBADO Y DOMINGO 5:00 AM A 7:00 PM
VIERNES 5:00 AM A 8:00 PM

HORARIO DE OAXACA A CUICATLÁN
LUNES 4:00 AM A 8:00 PM
MARTES A SÁBADO 6:00 AM A 8:00 PM
DOMINGO: 6:00 AM A 10:00 PM

CUICATLÁN
Cel. 236 114 0245
Tel. 37 4 00 26
C. Hidalgo s/n, Centro

OAXACA
Tel. 951 268 1192
Periférico Sur No. 408,
Col Libertad, Oax.

el IMPARCIAL
El mejor diario de Oaxaca

ADQUIERE TUS EJEMPLARES EN LOS DIFERENTES PUNTOS DE DISTRIBUCIÓN

OXXO
minimas
pitico'
La Soledad abarrotes

Y VOCEADORES DE SU ELECCIÓN

el IMPARCIAL
El mejor diario de Oaxaca

LÍDER EN INFORMACIÓN DIGITAL
SIEMPRE IMITADO, JAMÁS IGUALADO

El Imparcial de Oaxaca
@ImparcialOaxaca
hashtags

#AlMomento
#OrgulloOaxaqueño
#DenunciaCiudadana
#PostalesOaxaqueñas
#ExploraOaxaca

www.imparcialoaxaca.mx
LA INFORMACIÓN AL ALCANCE DE TUS MANOS

Transporte de Turismo y Pasaje
Villa Escondida

HORARIO DE SALIDA TODOS LOS DÍAS
Le ofrece sus servicios de 1ra. clase
Oaxaca-Puerto Escondido-Oaxaca

Horarios

OAXACA / PUERTO		PUERTO / OAXACA	
1:00	13:00	1:00	13:00
3:00	14:00	3:00	14:00
4:00	15:00	4:00	15:00
5:00	16:00	5:00	16:00
6:00	17:00	6:00	17:00
7:00	18:00	7:00	18:00
8:00	19:00	8:00	19:00
9:00	20:00	9:00	20:00
10:00	21:00	10:00	21:00
11:00	22:00	11:00	22:00
12:00	23:00	12:00	23:00

Contamos con servicio de paquetería y viajes especiales a cualquier parte

EN PUERTO
AV. HIDALGO S/N.
FRENTE A BANORTE
SECCIÓN CENTRO
CEL. (954)120-4123
TEL. (954) 104-2469

EN OAXACA
GALEANA N. 604
COL. CENTRO, OAX.
951 20644 85
951 226 74 19

SEGURIDAD Y RAPIDEZ

Destinos: Teotitlán de Flores Magón Oaxaca de Juárez y viceversa

ESPIGA DE ORO
AUTOTRANSPORTES TURÍSTICOS ESPIGA DE ORO, S.A DE C.V.

PRIVADA DE HÚZARES
No 105 CENTRO OAXACA
TEL. 9512066101

Salidas cada hora a partir de las 5:00 a.m. y hasta las 20:00.p.m. de lunes a domingo

Viaje con seguridad, comodidad y rapidez. Viajes epeciales al interior de todo el estado

TEOTITLÁN DE FLORES MAGÓN, CENTRO. TEL.2361045975

AUTOTRANSPORTES MARIA SABINA

Base Oaxaca
Calle Díaz Ordaz num. 304 entre Trujano y Las Casas, Col centro, Oaxaca.
951 111 47 59
Horarios Oaxaca-Huautla
7:30 am 13:30 am 20:30 pm

Base Huautla
Calle Antonio caso núm. 1, Col. Centro
Huautla de Jmz. Oax.
Tel. 3780219
236 114 16 58
Horarios : Huautla-Oaxaca
3:00 am 8:30 am
13:30 pm 22:30 pm

GRACIAS POR SU PREFERENCIA

VIAJES AL ISTMO

Agrupación de Empresas
TRANSPORTE TURISTICO REYNA
"Unión Istmeña"

CONTAMOS CON SERVICIO DE PAQUETERÍA

SALIDAS
TEHUANTEPEC - OAXACA
OAXACA - TEHUANTEPEC
CADA MEDIA HORA
A PARTIR DE LAS 4:00 A.M.

Domicilio en Oaxaca: Periférico e Hidalgo
Cel. 951 226 7618
■
Domicilio en Tehuantepec
Carretera Cristobal Colón No. 18
BO. Santa María Parada Los Cocos
Cel. 971 126 0971

VIAJE SCARULU
DE STO. DOMINGO TAHUANTEPEC, S.A DE C.V.

OFRECE
A USTED VIAJES ESPECIALES A TODA LA REPÚBLICA, CON SALIDAS DIARIAS DE:

OAXACA - TEHUANTEPEC		TEHUANTEPEC- OAXACA	
04:00 A.M.	14:30 P.M.	03:30 A.M.	13:30 P.M.
04:30 A.M.	16:30 P.M.	04:30 A.M.	15:00 P.M.
05:30 A.M.	18:00 P.M.	05:30 A.M.	16:30 P.M.
07:00 A.M.	19:00 P.M.	07:00 A.M.	18:00 P.M.
08:30 A.M.	19:00 P.M.	08:30 A.M.	19:00 P.M.
10:00 A.M.		10:00 A.M.	20:30 P.M.
11:30 A.M.		11:30 A.M.	

En Oaxaca, Oax.
Av. Hidalgo 2203, Esq. Periférico
(FRENTE AL PITICÓ)
Tel. 951 243 29 31

En Tehuantepec, Oax.
Barrio Sta. María
TEL. CEL.
045 971 131 12 48

SERVICIO DE PAQUETERÍA "PRESUPUESTOS GRATIS"

TRANSPORTES DE PASAJEROS UNIDOS DE RIO GRANDE S.A. DE C.V.

TUR
PTO. ESCONDIDO → ← PINOTEPA
Y PUNTOS INTERMEDIOS

SALIDAS CADA 40 MINUTOS

HORARIOS

03:40 A. M.	09:40 A. M.	03:40 P. M.
04:20 A. M.	10:20 A. M.	04:20 P. M.
05:00 A. M.	11:00 A. M.	05:00 P. M.
05:40 A. M.	11:40 A. M.	05:40 P. M.
06:20 A. M.	12:20 P. M.	06:20 P. M.
07:00 A. M.	01:00 P. M.	07:00 P. M.
07:40 A. M.	01:40 P. M.	07:40 P. M.
08:20 A. M.	02:20 P. M.	08:20 P. M.
09:00 A. M.	03:00 P. M.	

DESTINOS
PINOTEPA NAC. RÍO GRANDE SANTA ROSA SAN JOSÉ DEL PROG.
CHARQUITO JAMILTEPEC HUAXPALTEPEC

PTO. ESCONDIDO
(954) 58 2 26 05
CARRET. COSTERA ESQ. 1A PONIENTE, SECT. HIDALGO

PINOTEPA
(954) 54 3 56 61
AV. JUÁREZ NO. 502, CENTRO

QUEJAS Y SUGERENCIAS
TEL: 58 2 26 05
TRANSTUR01@HOTMAIL.COM
O EN SUC. PTO. ESCONDIDO

TRANSPORTES TEHUANOS

TEL: 951 189 5366 OAXACA / 971 117 6627 TEHUANTEPEC

SALIDAS A TEHUANTEPEC
CADA MEDIA HORA
SERVICIO DE MENSAJERÍA

Hidalgo No. 2203
Esq. Periférico frente al Piticó

Transporte Turístico de Nochixtlán, S.A. de C. V.

Ruta: Nochixtlán a Oaxaca y viceversa servicio los 365 días del año.

Contamos con servicio de Turismo a toda la República.

SERVICIO DE PAQUETERÍA

Oficinas

Nochixtlán
Av. Porfirio Díaz no. 72
Nochixtlán, Oax.
Tel. (952) 2-05-03

Oaxaca
Galeana no. 222
Centro, Oaxaca
Tel. (951) 4-05-25

HORARIO
5:30 A.M. á 21:30 P.M.
Cada 30 minutos

Autotransportes Villa Del Pacífico
Puerto Escondido

AUTOTRANSPORTES
VILLA DEL PACÍFICO
PUERTO ESCONDIDO

LE OFRECE SUS SERVICIOS DE 1ra CLASE
OAXACA-PUERTO ESCONDIDO-OAXACA

HORARIO:

OAXACA - PUERTO	PUERTO - OAXACA
3:30 - 4:30	3:30 - 4:30
5:30 - 6:30	5:30 - 6:30
7:30 - 8:30	7:30 - 8:30
9:30 - 10:30	9:30 - 10:30
11:30 - 12:30	11:30 - 12:30
13:30 - 14:30	13:30 - 14:30
15:30 - 16:30	15:30 - 16:30
17:30 - 18:30	17:30 - 18:30
19:30 - 20:30	19:30 - 20:30
21:30 - 22:00	21:30

CONTAMOS CON SERVICIO DE PAQUETERÍA Y VIAJES ESPECIALES A CUALQUIER PARTE

TERMINAL EN OAXACA:
GALEANA No. 322-A CASI ESQ. CON LAS CASAS
COL. CENTRO
TEL: 044 (951) 160 51 60
Y 951 199 93 25

TERMINAL EN PUERTO:
AV. TERMINAL No. 5, JUNTO AL MINISUPER EL MANGUITO, SECCIÓN CENTRO, PTO ., OAXACA
TEL: 045 (954) 132 56 43
Y 951 132 61 82

SEGURIDAD Y RAPIDEZ
WE SPEAK ENGLISH

AUTO TRANSPORTES TURÍSTICOS SANTA CATARINA JUQUILA

Ahora contamos con salidas a Sola de Vega
Lunes: 6:30 a.m./ Viernes y Domingos: 11:30 a.m.

OAXACA - JUQUILA		JUQUILA - OAXACA	
5:00 AM.	15:00 PM.	3:00 AM.	13:00 PM.
6:00 AM.	16:00 PM.	4:00 AM.	14:00 PM.
7:00 AM.	17:00 PM.	5:00 AM.	15:00 PM.
8:00 AM.	18:00 PM.	6:00 AM.	16:00 PM.
9:00 AM.	19:00 PM.	7:00 AM.	17:00 PM.
10:00 AM.	20:00 PM.	8:00 AM.	18:00 PM.
11:00 AM.	21:00 PM.	9:00 AM.	19:00 PM.
12:00 AM.	23:00 PM.	10:00 AM.	21:00 PM.
13:00 PM.		11:00 AM.	23:00 PM.
14:00 PM.		12:00 AM.	

OAXACA:
V. Valerio Trujano No. 600
Col. Centro, Oax.
51 4 90 68 (044) 951 209 53 84
OFICINA: (01) 951 427 42 33

JUQUILA:
C. Principal S/N,
Barrio de San Nicolas
Juquila, Oaxaca.
(044) 954 588 83 49

santakata08@outlook.com
AutoTransportes Turísticos SantaCatarina

SOLA DE VEGA
Carretera a Puerto Escondido
Km. 131, Sola de Vega, Oax.
Taquilla en: Cremeria "Los Sabinos"
(044) 951 260 35 12

Comodidad y Seguridad... Viaje con nosotros...

MIÉRCOLES 24 DE NOVIEMBRE DE 2021, OAXACA DE JUÁREZ, OAX.

PARA EL CAFÉ

#ACOLOREAR

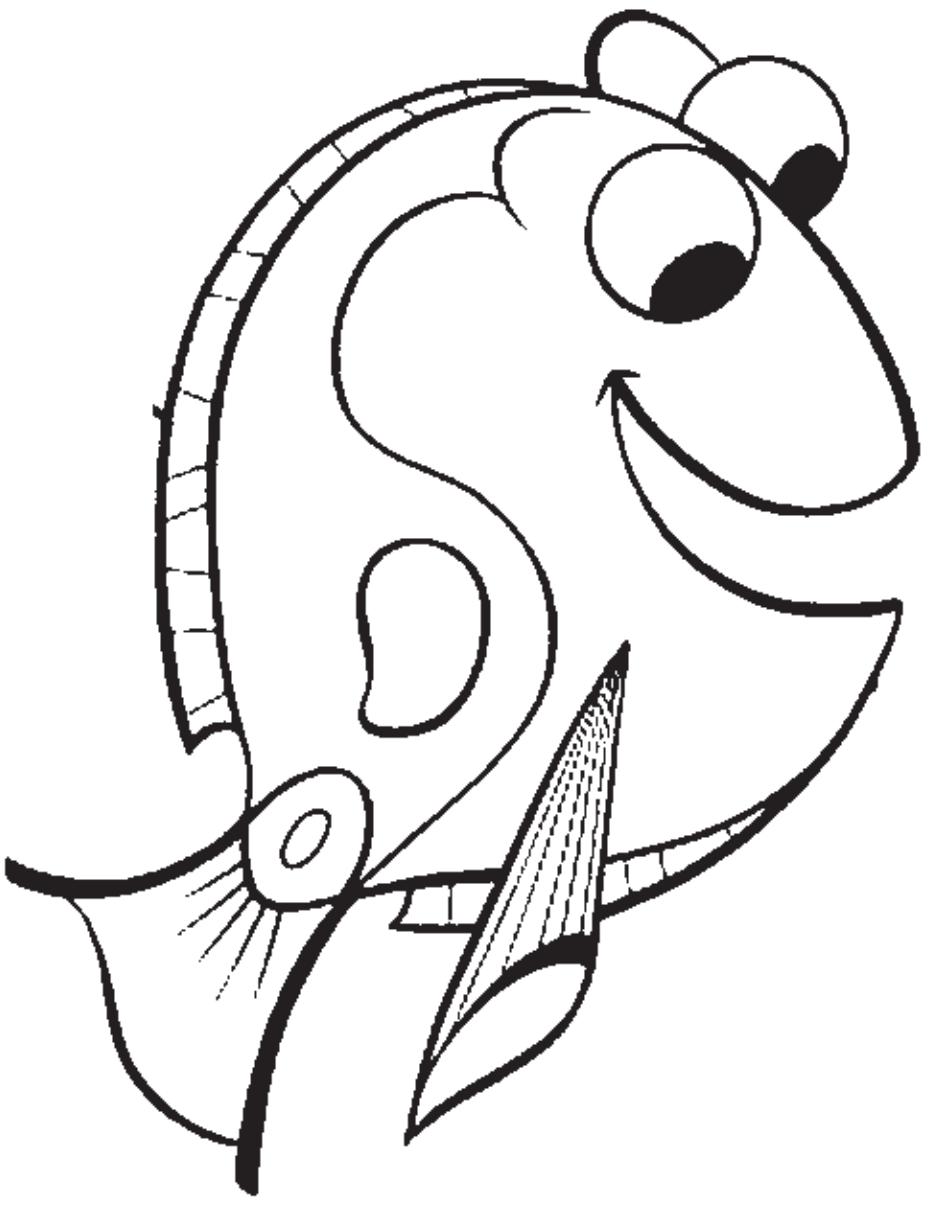

#ACERTIJO

Aunque llevo gafas, no veo nada ¿Qué soy?

#AREIR

—Hola, soy paraguayo y quiero pedirle la mano de su hija para casarme con ella.
—¿Para qué?
—Paraguayo

#SOLUCIÓN

ACERTIJO
La nariz.

SUDOKU

9	1	6	3	4	2	7	5	8
2	7	3	5	1	8	4	6	9
4	5	8	6	7	9	3	1	2
3	9	4	2	6	1	5	8	7
1	8	2	7	5	3	9	4	6
7	6	5	8	9	4	1	2	3
8	2	1	9	3	5	6	7	4
6	4	9	1	2	7	8	3	5
5	3	7	4	8	6	2	9	1

#SUDOKU

	1	6	3			7		8
2		3	5					
			6			3		2
	9	4		6			8	7
		2	7		3	9		
7			8	9	4		2	3
8	2	1	9	3	5	6		4
				2		8	3	5
5	3	7	4		6		9	1

#CRUCIGRAMA

■	R	■	T	■	G	■	A	■	A	■
	■	E	■	O	■	R	■	M	■	

POR: DINA RIOS DE TAMEZ

HORIZONTALES

1. Fig. persona con amplios poderes
8. Tejido con oro ó plata
15. Viento del Nor-Oeste inv.
16. Córtales el pelo
17. Gobernara
18. Localidad española
19. Nombre fem.
20. Muchedumbres confusas
22. Abrev. unicornio
23. Equivocar
24. Acudiré
25. Onomat. ladrido
26. Carril, en Alabama
27. Mineral terroso amarillo pl.
29. Enaltecida
31. Encomios
32. Mit. . . . . n, logró el Vellocinio de Oro
33. Carta geográfica inv.
35. Bestial, cruel
38. Mosquito cuya hembra transmite el paludismo
42. Canta la golondrina
43. Fig. instante
44. Sacerdote tibetano
45. Valone, actor italiano
46. Lábrame esa parcela
47. Abrev. italiano
48. Trabajadoras domésticas
51. Cuba, tinaja
52. Astral
53. Plantío de ciertos cítricos
55. Mata de un golpe en el cuello
56. No tiene un canario ----------
57. Extraños aum.
58. Hombres afeminados

VERTICALES

1. Rubias inv.
2. Júntenla **rev.**
3. Pueril, prosaico
4. Crías de la rana
5. Lateral, élitro
6. Comadronas
7. Mezquino
8. Boquilla de las vainas de las armas blancas
9. Allanar
10. Tejido fino de algodón
11. Hogar, habitación
12. Insinuará, sugerirá
13. Dieres
14. Arriesgases
21. Comp. musical para una sola voz
27. Rey de Noruega
28. Fam. pop. banquete
30. Fig. oportunidad, ocasión
33. Aliéntalas **rev.** _ _ _ _ _ _ _
34. Que tiene necesidad de dominación fem.
35. Retroceder
36. Comercia, negocia
37. Sorteador
38. Reafirmación del mando militar
39. Oriundas del Lacio, Ital.
40. Brotada
41. Condimentaras
43. Embustes
46. Marque fecha
49. Rechazó
50. Sortija aum.
54. Mar, así diría un fran.

RETOGRAMA por: Devideta
9605 ©1992

SOLUCION ANTERIOR

C	A	P	A	C	■	■	■	■	C	E	S	A	R	
E	L	E	V	O	N	■	■	C	O	M	E	T	E	
D	O	C	E	N	T	E	■	V	A	N	I	D	A	D
A	M	A	N	T	E	S	■	E	S	T	R	A	D	O
L	A	T	I	R	■	C	O	S	■	R	E	S	U	M
A	D	A	R	A	■	A	P	A	■	O	S	E	R	A
S	O	S	■	R	O	M	A	N	O	V	■	S	A	S
■	■	■	P	I	P	A	■	I	R	E	B	■	■	■
■	■	A	L	E	T	■	■	A	I	R	A	D	■	■
■	A	L	A	D	A	S	■	S	E	S	T	O	S	■
A	L	E	G	A	T	O	■	■	N	I	E	L	A	R
D	I	V	I	D	I	D	■	I	T	A	L	I	C	O
A	M	I	A	■	V	I	L	M	A	■	E	D	O	S
M	O	N	I	■	O	C	I	A	D	■	R	A	N	A
A	N	O	S	■	S	A	D	N	A	■	O	S	A	S

rev. TALE

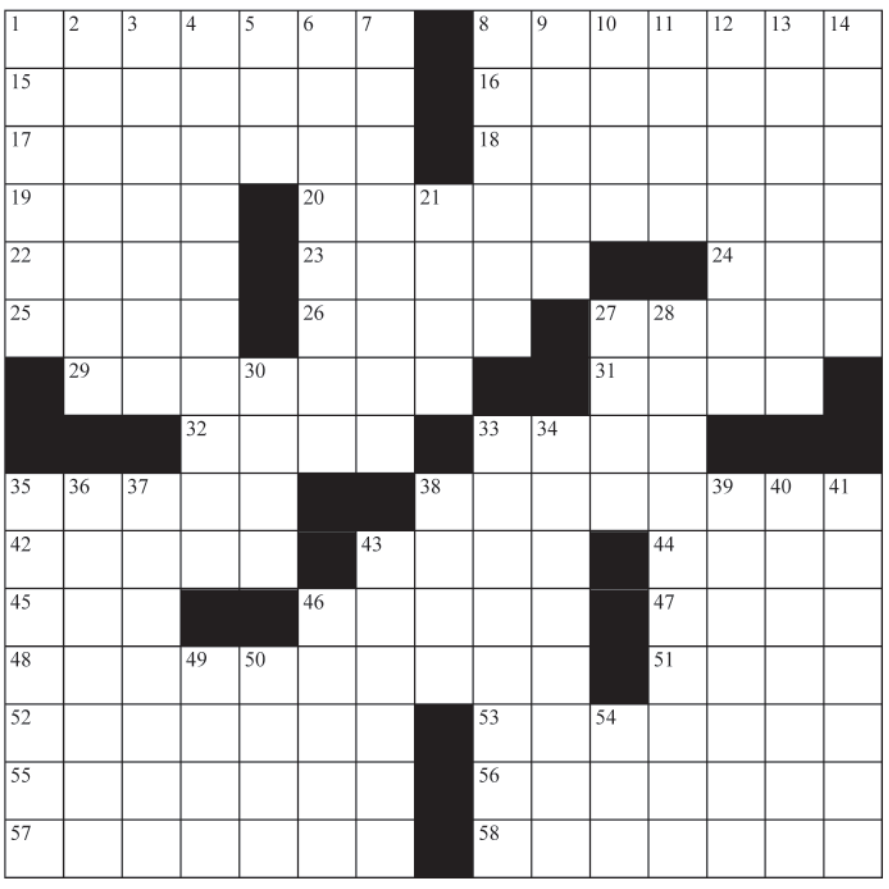

#SOPADELETRAS

C	N	A	R	O	N	E	R	E	S	W	K	S	H	I	U	W	H	R	J	D	M	O	F	N
W	A	I	V	I	M	G	D	O	C	K	Z	K	O	I	O	N	N	A	M	W	X	G	I	E
B	C	I	E	O	T	W	Z	A	D	L	X	D	X	S	C	E	I	O	S	Ñ	A	O	O	O
P	R	T	R	V	U	H	A	O	E	A	A	D	S	O	B	L	P	C	A	L	Y	O	C	O
O	S	O	T	N	E	M	R	O	T	E	L	Ñ	D	L	M	W	F	Z	S	Ñ	S	B	X	S
Q	E	J	Z	W	X	A	U	W	L	U	K	E	I	H	G	G	H	Z	O	U	P	Z	O	Ñ
O	I	R	F	A	A	Z	K	O	D	O	B	N	H	O	G	E	W	R	I	O	U	Y	J	V
O	U	I	M	P	I	A	S	Ñ	Q	L	O	O	D	A	G	R	A	C	L	D	E	A	P	F
H	T	Ñ	N	K	A	F	A	I	E	S	L	F	F	Q	G	L	B	O	L	E	N	E	F	R
U	K	N	J	E	O	M	Z	S	O	R	S	U	O	A	C	E	Ñ	L	U	M	N	P	U	E
N	A	H	E	C	W	S	O	Ñ	M	A	N	R	V	V	F	O	I	A	V	U	U	V	L	S
F	O	A	S	I	X	O	A	D	O	B	T	A	Q	I	L	X	Ñ	C	I	H	C	Z	Z	C
H	L	R	K	M	V	P	N	S	A	V	L	U	F	T	A	B	Z	M	O	U	Z	E	U	O
Y	D	O	E	V	A	K	O	A	D	L	O	D	A	L	B	U	N	U	S	D	O	N	J	E
Z	S	E	C	B	K	R	F	T	R	P	P	D	V	U	T	I	Y	A	O	D	A	E	Y	S
B	O	O	R	V	U	O	G	K	F	Y	K	M	F	C	B	A	S	H	Z	E	V	A	H	X
M	Y	M	H	L	V	E	N	T	O	S	O	Q	E	Y	Y	C	E	A	U	B	P	K	H	A
V	V	G	A	B	I	E	U	Q	T	Z	M	A	B	T	V	B	U	N	D	I	R	L	T	H
P	X	C	A	T	P	S	B	K	Q	F	P	T	U	L	G	Ñ	R	E	F	I	S	E	C	O
Y	I	L	E	H	X	Ñ	E	B	G	B	O	O	G	I	K	I	D	B	S	P	Z	E	A	Y

LISTA DE PALABRAS

CLIMA
Caluroso
Cargado
Claro
Fresco
Frío
Helado
Húmedo
LLuvia
LLuvioso
Neblinoso
Nieve
Nube
Nublado
Seco
Sereno
Soleado
Templado
Tormentoso
Ventoso
Viento

#TIRASCÓMICAS