

Encuentranos en:



AVISO

CLASIFICADO

Contrata: 951 51 6 90 99 / avisosclasificados@imparcialenlinea.com



Con 28 años de experiencia, continúa mejorando sus equipos para mantenerse con la mejor tecnología en cada una de sus sucursales. Contamos con un tomógrafo de 64 cortes, que sirve para la valoración del corazón, coronarias y prevención del infarto, además cuenta con dos equipos de Resonancia Magnética de la más alta tecnología, con estos equipos se pueden hacer resonancias de mama. En nuestra sucursal de trujano contamos con uno de los mejores Tomógrafos, con costos que están al alcance del paciente.



El estudio de coronariografía es dirigido e interpretado por la Dra. Sandra rosales uvera medico cardiólogo con especialidad en imagen de corazón por tomografía, labora en el hospital de nutrición, investigadora de la unam y asesora del instituto de cardiología

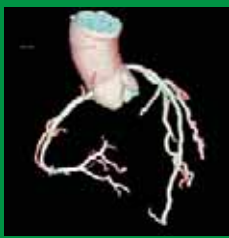

Clave: 195337

Priv. de Álamos #103 Col. Reforma, Oax. Tel. (951) 51 3 82 05 / 51 3 82 09 Venecia #124, San Felipe del Agua, Tel. 51 8 54 34

Lic. Raúl Rodríguez Socorro



Pino Suárez No. 206,
Centro Histórico, Oaxaca
CP. 68000
(entre Morelos y Murguía)
notaria69oaxaca@hotmail.com

Tels.: 516 52 92
Cel. 951 500 60 80

NOTARIO PÚBLICO No. 69

Horario: Lunes a viernes, de 9 a 18 Hrs. / Sábado de 9 a 15 Hrs.

SE SOLICITA MATRIMONIO RESPONSABLE PARA TRABAJAR EN RANCHO EN HERMOSILLO SONORA DONDE AMBOS TRABAJEN EDAD DE 18 A 40 AÑOS SE OFRECE CASA CON TODOS LOS SERVICIOS INCLUIDOS PAGO SEMANAL DE 1800 PESOS POR PERSONA. INTERESADOS COMUNICARSE AL 6622-366293

PRESTAMOS VIA NOMINA
TRABAJADORES, IMSS, IEEPO, SCT, PROFECO O PENSIONADOS
MTRA. MARCELA
95 13078853

EL AGUA ES FUENTE DE VIDA CUÍDALA



Se vende casa en Colonia Jardín

(cerca de Volcanes)
3 niveles
200 M2 construcción/260 M2 terreno
3 recámaras, 2 1/2 baños
Jardín
Cochera 2 autos
\$ 3,300,000
951-117-3155



¡Un solo nivel!

Se venden dos casas juntas en Fracc. Jardines de las Lomas, Montoya (a 5 min. Plaza Bella)
360 M2 terreno/271 M2 construcción
4 recámaras
2 Baños
Cocina integral con alacena
Cochera dos autos
\$ 3'000,000
*Adaptada para personas en silla de ruedas
951-117-3155



CAMARA NACIONAL DE COMERCIO, SERVICIOS Y TURISMO DE OAXACA

BOLSA DE TRABAJO

VENDEDOR DE MOSTRADOR/CAJERO
SEXO: INDISTINTO, EDAD: 22 A 45 AÑOS, ESCOLARIDAD: PREPARATORIA O CARRERA TRUNCA, EXPERIENCIA MÍNIMA DE 6 MESES, CONOCIMIENTOS EN COMPUTACIÓN, ATENCIÓN A CLIENTES, CIERRE DE VENTAS, COBRO EN EFECTIVO Y TERMINAL, DISPONIBILIDAD DE HORARIO.

AÑOS, FUNCIONES: ATENCIÓN A CLIENTES, MANTENIMIENTO Y LIMPIEZA, TRABAJO POR TURNOS, DESEABLES CONOCIMIENTOS DE MECÁNICA, MANEJE CAMIONETAS (LICENCIA VIGENTE).

SO ENTRE SEMANA, ZONA DE TRABAJO (PABELLÓN VIOLETAS).

AUXILIAR DE COCINA
SEXO: FEMENINO, EDAD: 18 A 33 AÑOS, ESCOLARIDAD: BACHILLERATO, EXPERIENCIA NO NECESARIA, FUNCIONES: ACTIVIDADES DE APOYO EN COCINA PARA ELABORAR BAGUETES, CROISSANT, ETC. HORARIO LABORAL DE 15HRS A 23 HRS DESCANSO ENTRE SEMANA, TRABAJO EN EQUIPO, PUNTUALIDAD Y ASISTENCIA, ZONA COLONIA REFORMA.

AUXILIAR ADMINISTRATIVO
SEXO: FEMENINO, EDAD: DE 25 A 40 AÑOS, ESCOLARIDAD: LIC. ADMINISTRACIÓN DE EMPRESAS, LIC EN NEGOCIOS O CARRERA AFÍN ECONÓMICO ADMINISTRATIVAS, EXPERIENCIA EN COMPRAS, FUNCIONES: REALIZAR COTIZACIONES, SEGUIMIENTO DE COMPRAS, NEGOCIACIÓN CON PROVEEDORES. INICIATIVA Y GANAS DE APRENDER.

EMPLEADA DE MOSTRADOR (VIDEOJUEGOS)
SEXO: FEMENINO, EDAD: 18 A 30 AÑOS, ESCOLARIDAD: PREPARATORIA TERMINADA: EXPERIENCIA: EN ATENCIÓN A CLIENTES, MUCHAS GANAS DE TRABAJAR, HORARIO LABORAL: 11:00 A 18:30 HR. LUNES A DOMINGO DESCAN-

PROMOTOR DE SERVICIOS
SEXO: INDISTINTO, EDAD: 18 A 48 AÑOS, ESCOLARIDAD: MÍNIMO PREPARATORIA, ACOSTUMBRADO A GANAR POR COMISIONES, DAR INFORMACIÓN DE LOS SERVICIOS (SE CAPACITA EN EL ÁREA), BUENA ACTITUD Y ATENCIÓN.

AYUDANTE EN GENERAL (FUNERARIA)
SEXO: MASCULINO, EDAD: 25-35 AÑOS, ESCOLARIDAD: SECUNDARIA TERMINADA, EXPERIENCIA MÍNIMO 2

Y MUCHA MÁS LLAMA AL 5143278 Y 5142615 PARA MÁS INFORMACIÓN...

PRESENTARSE EN: GUERRERO 402 COL. CENTRO, OAXACA DE JUÁREZ CON LA SIGUIENTE DOCUMENTACIÓN: SOLICITUD DE EMPLEO CON FOTOGRAFÍA, C/COMPROBANTE DE DOMICILIO, C/IDENTIFICACIÓN OFICIAL, C/ACTA DE NACIMIENTO Y DOS CARTAS DE RECOMENDACIÓN (LABORAL Y PERSONAL), DE LUNES A VIERNES DE 10:00 A 13:30 HORAS, Y DE 16:00 A 18:30 HRAS, PUEDES VISITAR NUESTRA PÁGINA OFICIAL O EN FACEBOOK Y SEGUIRNOS EN TWITTER WWW.CANACOAXACA.COM FACEBOOK.COM/CANACOAX TWITTER.COM/CANACOAX

el IMPARCIAL

El mejor diario de Oaxaca

Te invita a formar parte de su equipo de trabajo con la siguiente vacante:

COORDINADOR DE VENTAS

Escolaridad: Licenciatura en administración, Desarrollo de Negocios o carrera a fin.
Sexo: Indistinto. Edad: de 27 a 37 años
Conocimientos y Habilidades:
Manejo de Técnicas de ventas
Manejo de venta directa y telemarketing. Manejo y estratificación de bases de datos Conocimiento de ventas en mercados digitales.
Captación y seguimiento a clientes
Amplio conocimiento de herramientas tecnológicas (facebook, twitter, instagram)
REQUISITOS DEL PUESTO:
Experiencia mínima de 2 años en puestos similares.
Trabajo por objetivos.
Alto sentido de responsabilidad.
Persistente. Excelente Presentación.
Oferta Económica:
Sueldo base quincenal. Comisiones por meta de venta.
Estabilidad laboral.

CHOFER REPARTIDOR

(INDISPENSABLE MANEJAR MOTOCICLETA Y AUTOMOVIL)
Si conoces bien la ciudad y cumples con los REQUISITOS para cubrir la vacante:
Mayor de 23 años Sexo: masculino
Escolaridad: secundaria o preparatoria terminada
Licencia de motociclista y chofer vigente Disponibilidad de horario diurno y nocturno
COMPETENCIAS:
Trabajo en equipo Sentido de urgencia Sentido de responsabilidad y compromiso

Trabajo 100% en oficina

ENTREVISTAS: de 12:00 a 15:00 horas de lunes a viernes en Calle Camino al sabino #429, Colonia Reforma Agraria, Santa Cruz Xoxocotlán Oaxaca o envía tu CV al correo recursosh@imparcialenlinea.com

El 90% de los residuos se pueden reciclar. ¡Ayudemos al planeta!



el IMPARCIAL
El mejor diario de Oaxaca

¡Excelente ubicación!

Se vende casa en el centro
120 M2 terreno
240 M2 construcción
3 niveles
4 recámaras
Cochera 1 auto chico
2 Baños completos y 2 medios Baños
\$ 6'000,000
951-117-3155



¡Ofrezca!

Se vende terreno en Camino a San Agustín Yatareni
3,070.50 M2
Todos los servicios
Barda perimetral, cerca eléctrica.
Propiedad
\$ 7'500,000
951-117-3155



Tostadas de:

- Salchicha oaxaqueña
 - Quesillo
 - Queso de puerco
 - Combinadas
 - Tortas:**
 - Salchicha Oaxaqueña
 - Quesillo
 - Queso de puerco
 - Milanesa -Combinadas
- Pedidos al teléfono
951 351 73 76



EMPRESA DEDICADA A LA DISTRIBUCIÓN DE LÁCTEOS

SOLICITA

CHOFERES REPARTIDORES Y AUXILIARES DE REPARTO

REQUISITOS:
LICENCIA DE MANEJO TIPO "C" O "D"
DISPONIBILIDAD DE TIEMPO
INTERESADOS COMUNICARSE
AL NÚMERO
556 200 2082 0
AL 951 350 3081



DIRECTORIO DE MÉDICOS

CENTRO DE ORIENTACIÓN NUTRICIONAL

DR. BERNARDO VALERO CASTILLO

Control de peso
Triglicéridos
Colesterol
Diabéticos
Hipertensos

DIETOTERAPIA U.A.N.L.

Cel. 951 510 0123
Tel. 51 639 52 513 0123

Colon No. 612 Centro, C.P. 68050 Oax.
Horario de 9:00 a 14:00 hrs. - 17:00 a 21:00 hrs.
email. valeroconutricional@hotmail.com

Seguridad para su salud

¿Buscas médico?

Unidad de diabetes y metabolismo de lípidos

Humberto Hernández Gutiérrez

Médico Endocrinólogo
Instituto Nacional de Nutrición

Tel. 51 31759
Emiliano Zapata No. 208, Col. Reforma, Oax.

Dr. Ignacio Colmenares Montes
GINECÓLOGO

Dr. Christian Colmenares García
MÉDICO CIRUJANO

PROMOCIÓN: CONSULTA, COLPOSCOPIA Y PAPANICOLAO EN SOLO \$500.00
LOS MEJORES PRECIOS EN PARTOS, CESÁREAS, SALPINGOCLASIA, HISTERECTOMÍAS.
ELECTRO Y CRIOCIRUGÍA EN LESIONES POR EL VIRUS VPH. CIRUGÍA LAPAROSCÓPICA.

ATENCIÓN DE PARTOS NORMALES \$ 10,000.00
CESÁREA PROGRAMADA \$ 20,000.00

Tels. (951) 515 10 80
515 72 49 / 518 63 07
Tel. celular 044 951 160 0971
Dalias 304, Col. Reforma, Oaxaca, Oax.
a la vuelta de la iglesia de Los Pobres.

PRECIOS VERDADERAMENTE ACCESIBLES Farmacia Ultrasonido Hospital Laboratorio English spoken

ENDOCRINÓLOGO

DR. JOSÉ AGUSTÍN MEZA PEREZ
GRADUADO EN EL INSTITUTO NACIONAL DE ENDOCRINOLOGÍA DE CUBA

ESPECIALISTA EN DIAGNÓSTICO DE TRATAMIENTO DE LA OBESIDAD, DIABETES, ENFERMEDADES DE LA TIROIDES, RETRASO EN EL CRECIMIENTO, TRATAMIENTO Y DIAGNÓSTICO DE LA HIPERTENSIÓN.

CLÍNICA EUCALIPTOS
EUCALIPTOS #200 Col. REFORMA
Tel. 5153516 / 951 159 7562

DR. ULISES PÉREZ MONTESINOS
TRAUMATOLOGÍA Y ORTOPEDIA

UABJO CED: 6767380 ESPECIALISTA EN: UNAM CED: 9722715

LESIONES AGUDAS Y CRÓNICAS DEL HOMBRO

- PRÓTESIS ARTICULARES
- ARTROSCOPIA Y CIRUGIA DE MÍNIMA INVASIÓN
- ENFERMEDADES CONGÉNITAS Y ADQUIRIDAD DEL APARATO MUSCULO ESQUELÉTICO
- FRACTURAS, ESQUINCES, LUXACIONES CLINICA ALMENDROS

ALMENDROS N° 210, COL. REFORMA, OAXACA, OAX.

CITAS 1327202, 5156087 - URGENCIAS 951 117 3625
AUT. COFEPRIS: 195453Y

CLÍNICA HOSPITAL SAN JOSÉ
LE OFRECE AL PÚBLICO Y AL H. CUERPO MÉDICO

LOS SERVICIOS DE LA UNIDAD NEFROLOGÍA CON UNIDAD DE HEMODIÁLISIS

CONTRATO CON: UNIDAD PSYQUIÁTRICA, BIRPIA RENAL, ACCESOS VASCULARES, FISTULAS ARTERIOVENOSAS, COLOCACIÓN DE CATERETES

CUENTA CON EL ÚNICO SERVICIO PRIVADO DE HEMODIÁLISIS EL MÁS MODERNO DE TODO EL ESTADO DE OAXACA.

HABGO EL SERVICIO DE EQUIPO PROFESIONAL CAPACITADO Y CON UNA GRAN EXPERIENCIA EN EL RANEO

PARA MEJOR INFORMACIÓN, ACUDA A: MIGUEL CABRERA No. 402-A, O BOX LLÁME AL TELÉFONO: 51 428 50

SUS PIES VALEN MUCHO

PODÓLOGO

Ángel Luis Hernández Blanco
GRADUADO DEL INSTITUTO SALVADOR ALLIENDE DE LA HABANA CUBA.
20 AÑOS DE EXPERIENCIA EN POLICLINICOS CUBANOS

PIE DIABÉTICO • HIPERQUERATOSIS
UÑAS ENCARNADAS • MICOSIS (HONGOS)

CITAS. AL TEL. (044) 951 128 44 52
MIGUEL CABRERA No 402-A CENTRO, OAXACA.

Se realizan trabajos de imprenta, desde una tarjeta hasta un periódico.

Presupuestos gratis
Nos ajustamos a las necesidades
Llámenos: 1050 51 62812 ext. 2022

CLINICA DE LA COLUMNA VERTEBRAL

Tratamiento Médico y Profesional del sistema osteo-muscular, con la tecnología más moderna para la rehabilitación de la columna, rodillas y extremidades.

- Mioterapia Paravertebral
- Rehabilitación Física de Rodillas y Columna
- Rayo Láser Terapéutico -Quiropráctica
- Ultrasonido Terapéutico -Kinesiotape
- Rayo Infrarrojo -Terapia Neural
- Terapia Eléctrica de Neuroestimulación
- Terapia de Inversión (Gravitacional)

DR. FELIPE HDEZ. UNDERWOOD
CALLE: ARMENTA Y LOPEZ # 711 (FRENTE A LA CRUZ ROJA)
TEL 9511500644. OAXACA, OAX.

DR. MANUEL VILLANUEVA HERNÁNDEZ

ESPECIALISTA EN:

- GASTROENTEROLOGÍA
- COLOPROCTOLOGÍA
- COLOSONOSCOPIA
- PANENDOSCOPIA ESOFAGOGÁSTRICA
- VIDEOENDOSCOPIA DIAGNÓSTICA Y TERAPÉUTICA

CLÍNICA HOSPITAL **JUQUILITA**

CONTAMOS CON TODAS LAS ESPECIALIDADES MÉDICAS Y QUIRÚRGICAS

CLÍNICA: Libramiento a Oaxaca 138, Col. Santa Anita, Horario de Lunes a Viernes de 11:00 a 14:30 Hrs. y de 18:00 a 20:30 Hrs. Tel. (951) 51 7 06 20 y 64 9 47 36 www.clinicajuquilita.com

CONSULTORIO: Reforma 529-Col. Centro, Oaxaca de Juárez, Oax. Horario de Lunes a Viernes de 10:00 a 12:30 Hrs. y de 16:00 a 17:30 Hrs. Sábado y Domingo, Previa Cita. Tel. (951) 51 4 42 17 Col. (944) 951 509 91 07

Dra. Ana L. Morales Santaella
Especialista en Medicina Interna

UNAM
Certificado 05761-20 del Consejo Mexicano de Medicina Interna

- Tratamiento Integral del paciente adulto.
- Valoraciones preoperatorias
- Diabetes • Hipertensión

Atención a pacientes COVID por videollamada
Trato digno y profesional

Citas al teléfono 5513096239
Armenta y López 811-B Consultorio 2

el IMPARCIAL EL MEJOR DIARIO DE OAXACA

TUS DOS GRANDES ALIADOS EN INFORMACIÓN Y PUBLICIDAD

EL PERIÓDICO DE MAYOR CIRCULACIÓN EN EL ESTADO DE OAXACA

- 7,500 COPIAS DIARIAS
- + 100,000 SEGUIDORES EN REDES SOCIALES
- 62 AÑOS DE EXPERIENCIA
- 1,385,062 VISITAS WEB
- 9 SUPLEMENTOS SEMANALES
- 300 MUNICIPIOS COBERTOS
- 34,300 EMPLEADOS DIARIOS

Dirección: Camino al Salino No. 429 Col. Reforma Agraria, Oaxaca, Oax.
Teléfonos: 951 51 628 12 | 951 50 183 00 | 01 800 507 1873
@imparcialOaxaca | El Imparcial de Oaxaca
Pág. web: www.imparcialoaxaca.mx

Especialista en Medicina Interna
CMM SIGLO XXI IMSS, UABJO, UNAM

DR. RAFAEL G. MORALES CERVANTES

Certificado por el consejo mexicano de medicina interna
CED. PROF. 1781101 CED. DE ESPECIALIDAD: 3392489

TEL. CONSULTORIO: 51 2 18 75 EXT. 104
URGENCIAS: 51 2 08 87
CEL. 951 547 39 06

"CLÍNICA MÉDICA QUIRÚRGICA SAN JUANITO"
Av. Chapultepec No. 104 San Juan Chapultepec, Oax.
LUNES A SÁBADO 10:00 A 14:00 HRS. - 17:00 A 20:00 HRS.

el IMPARCIAL EL MEJOR DIARIO DE OAXACA

SI FUMAS. LO SENTIMOS TODOS.

DR. CELSO CORTEZ RAMÍREZ
URÓLOGO

ENFERMEDADES DE PRÓSTATA, RIÑONES, GENITALES, ULTRASONIDO, ENDOSCOPIA, DESTRUCCIÓN DE CÁLCULOS (SIN CIRUGÍA)

MIER Y TERÁN No. 108, CENTRO (A MEDIA CUADRA DE LA IGLESIA DE LA SOLEDAD)
CITA A LOS TELÉFONOS: 51 619 50

GASTROENTERÓLOGO
Cirujano General
Dr. Pedro L. García Díaz

Enfermedades de:
Esófago, Estomago, Hígado, Vesícula, Páncreas, Intestinos, Apéndice, Hernias, Gastritis, Colitis, Ulceras, Mala digestión, Estreñimiento, Sangrado, Sudoración, Comezón y Dolor Anal, Hemorroides, Fisuras, Fístulas, Abscesos, Condilomas y Cirugía Laparoscópica.
pelugard@hotmail.com

Contamos con Ultrasonido
(951) 514 3428
(044) 951 547 1395
DÍAZ ORDAZ N° 110 INT.3 OAXACA, OAX

LYMPHA-KINESIS
CONSULTORIO TERAPÉUTICO

OMAR LÓPEZ LÓPEZ
LIC. EN TERAPIA FÍSICA
UABJO CED. PROF. 8236401
PREVIA CITA:
TEL 9511161020

DIRECCIÓN: CARLOS MARÍA BUSTAMANTE NUMERO 22, MUNICIPIO DE SAN JACINTO AMILPAS

Dr. Alejandro Pérez Vega
CARDIÓLOGO CLÍNICO E INTERVENCIONISTA

Egresado del Centro Médico Nacional Siglo XXI
Certificado por el Consejo Mexicano de Cardiología

Calle Reforma No. 300, int. 3 Centro, Oaxaca, Oax.
perez_vega_alejandro@hotmail.com
Cel. 951 109 6896

Dr. Salvador Santiesteban Meneses
Escuela Médico Militar

Especialista en Traumatología y Ortopedia
Certificado No. 1/4996/19 del Consejo Mexicano de Ortopedia y Traumatología

- Atención médica y quirúrgica en:
 - Rodilla
 - Columna vertebral
 - Fracturas
 - Cirugía de reemplazo
 - Artroscopia
 - Reducción de juanetes

Consultas previa cita a los tels
9511660422 9521670423
Armenta y López 811-B
Consultorio 2
Urgencias al tel: 5560668170

DIRECTORIO DE TRANSPORTES



Atonaltzin

TRANSPORTES DE PASAJES S.A. DE C.V.

COMPETIMOS CON SEGURIDAD NO CON VELOCIDAD

Huajuapán 01.953.532.3880
Oaxaca 01.951.516.6422 / 01.951.205.4573
Tamazulapán 01.953.533.01.88
Nochixtlán 01.951.209.1477

Nueva dirección de Huajuapán: Juárez #4, Col. Centro

CORRIDAS
Lunes: 3 am a 10 pm cada 30 min
Martes a Jueves: 3:30 am a 10 pm cada 30 min
Viernes: 3:30 am a 10 pm cada 30 min y 10:45 pm
Sábado: 4 am a 10 pm cada 30 min y 10:45 pm
Domingo: 5 am a 10 pm cada 30 min y 10:45 pm

CONTAMOS CON SERVICIO DE PAQUETERIA EXPRESS

TRANSPORTES VARAOR

*Viajes a la ciudad de Oaxaca
*Viajes Especiales a toda la república
*Servicio de Paquetería

SALINA CRUZ A OAXACA	HORARIOS OAXACA A SALINA CRUZ
2:30	10:50
3:20	11:50
4:20	12:50
5:20	13:50
6:20	14:50
7:50	15:50
8:50	17:00
9:50	18:00
	19:30
	11:50
	12:50
	13:50
	15:00
	16:00
	16:50
	17:50
	18:50
	19:50

SALIDAS A OAXACA TODOS LOS DÍAS

DIRECCIONES
COSTERA - Independencia 5 de Diciembre. 9711374156
CTM - Col. Centro Manzanillo #13, 9711370378
OAXACA - Periférico #308 José Vasconcelos, 9511353208

CORPORATIVA

HORARIOS DE SALIDAS A PUERTO ESCONDIDO

4:00	9:15	3:15
4:15	9:45	3:45
4:45	10:15	4:15
5:00	10:45	4:45
5:30	11:15	5:15
6:00	11:45	5:45
6:15	12:15	6:15
6:45	12:45	6:30
7:15	1:15	7:00
7:45	1:45	7:30
8:15	2:15	8:00
8:45	2:45	8:30

SALIDAS CADA 30 MINUTOS

CEL. 954 114 6336 / 54 3 3497
corporativa.turistica@hotmail.com

TRANSPORTES TURÍSTICOS TEOAX S.A. DE C.V.

CUICATLÁN-OAXACA

VISITE NUESTRA PAGINA DE INTERNET
www.oaxonline.com
correo elect. oaxonline@outlook.com

HORARIO DE CUICATLÁN A OAXACA
LUNES 3:00 AM A 7:00 PM
MARTES, MIÉRCOLES, JUEVES, SÁBADO Y DOMINGO 5:00 AM A 7:00 PM
VIERNES 5:00 AM A 8:00 PM

HORARIO DE OAXACA A CUICATLÁN
LUNES 4:00 AM A 8:00 PM
MARTES A SÁBADO 6:00 AM A 8:00 PM
DOMINGO: 6:00 AM A 10:00 PM

CUICATLÁN Cel. 236 114 0245 Tel. 37 4 00 26 C. Hidalgo s/n, Centro
OAXACA Tel. 951 268 1192 Periférico Sur No. 408, Col. Libertad, Oax.

el IMPARCIAL El mejor diario de Oaxaca

ADQUIERE TUS EJEMPLARES EN LOS DIFERENTES PUNTOS DE DISTRIBUCIÓN

Y VOCEADORES DE SU ELECCIÓN

el IMPARCIAL El mejor diario de Oaxaca

LÍDER EN INFORMACIÓN DIGITAL SIEMPRE IMITADO, JAMÁS IGUALADO

El Imparcial de Oaxaca @ImparcialOaxaca hashtags

#AIMomento
#OrgulloOaxaqueño
#DenunciaCiudadana
#PostalesOaxaqueñas
#ExploraOaxaca

www.imparcialoaxaca.mx LA INFORMACIÓN AL ALCANCE DE TUS MANOS

Transporte de Turismo y Pasaje

Villa Escondida

HORARIO DE SALIDA TODOS LOS DÍAS Le ofrece sus servicios de 1ra. clase Oaxaca-Puerto Escondido-Oaxaca

Horarios

OAXACA / PUERTO	PUERTO / OAXACA
1:00	13:00
3:00	14:00
4:00	15:00
5:00	16:00
6:00	17:00
7:00	18:00
8:00	19:00
9:00	20:00
10:00	21:00
11:00	22:00
12:00	23:00

Contamos con servicio de paquetería y viajes especiales a cualquier parte

EN PUERTO AV. HIDALGO S/N. FRENTE A BANORTE SECCIÓN CENTRO CEL. (954) 120-4123 TEL. (954) 104-2469
EN OAXACA GALEANA N. 604 COL. CENTRO OAX. 951 20644 85 951 226 74 19

SEGURIDAD Y RAPIDEZ

Destinos: Teotitlán de Flores Magón Oaxaca de Juárez y viceversa

ESPIGA DE ORO

AUTOTRANSPORTES TURÍSTICOS ESPIGA DE ORO, S.A DE C.V.

PRIVADA DE HÚZARES No 105 CENTRO OAXACA TEL. 951 2066101

Salidas cada hora a partir de las 5:00 a.m. y hasta las 20:00.p.m. de lunes a domingo

Viaje con seguridad, comodidad y rapidez. Viajes especiales al interior de todo el estado

TEOTITLÁN DE FLORES MAGÓN, CENTRO. TEL.2361045975

AUTOTRANSPORTES "MARÍA SABINA", S.A. de C.V.

Salidas diarias de Huautla de Jiménez a la Cd. De Oaxaca, y viceversa

OAXACA-HUAUTLA, de lunes a domingo: 07:30, 13:30, 15:30, 17:30, 20:30, 23:00 (solo domingos) y 04:00 (solo lunes).
HUAUTLA-OAXACA, de lunes a domingo: 08:30, 13:00, 15:30, 17:30 (solo viernes), 03:00 (solo lunes a viernes) y 04:00 (lunes a domingo).

Teléfono de la taquilla, Cd. de Oaxaca: 01-951-50-11016.
Terminal: DIAZ ORDAZ 304, Oaxaca, Oax.
Teléfono de la taquilla, Huautla de J.: 01-236-114-16-58.
Base: Calle Cuauhtémoc S/N, esquina con Antonio Caso, Huautla de Jiménez, Oax.

¡Suburban económicas, rápidas y seguras!. Gracias por su preferencia.

VIAJES AL ISTMO

Agrupación de Empresas TRANSPORTE TURISTICO REYNA "Unión Istmeña"

CONTAMOS CON SERVICIO DE PAQUETERIA

SALIDAS
TEHUANTEPEC - OAXACA
OAXACA - TEHUANTEPEC
CADA MEDIA HORA
A PARTIR DE LAS 4:00 A.M.

Domicilio en Oaxaca: Periférico e Hidalgo Cel. 951 226 7618
Domicilio en Tehuantepec Carretera Cristóbal Colón No. 18 B.O. Santa María Parada Los Cocos Cel. 971 126 0971

VIAJE SCARULU

DE STO. DOMINGO TEHUANTEPEC, S.A DE C.V.

OFRECE A USTED VIAJES ESPECIALES A TODA LA REPÚBLICA, CON SALIDAS DIARIAS DE:

OAXACA - TEHUANTEPEC	TEHUANTEPEC - OAXACA
04:00 A.M.	03:30 A.M.
04:30 A.M.	04:30 A.M.
05:30 A.M.	05:30 A.M.
07:00 A.M.	07:00 A.M.
08:30 A.M.	08:30 A.M.
10:00 A.M.	10:00 A.M.
11:30 A.M.	11:30 A.M.
14:30 P.M.	13:30 P.M.
16:30 P.M.	15:00 P.M.
18:00 P.M.	16:30 P.M.
19:00 P.M.	18:00 P.M.
20:30 P.M.	19:00 P.M.
	20:30 P.M.
	11:30 A.M.

En Oaxaca, Oax. Av. Hidalgo 2203, Esq. Periférico (FRENTE AL PITICÓ) Tel. 951 243 29 31
En Tehuantepec, Oax. Barrio Sta. María TEL. CEL. 045 971 131 12 48

SERVICIO DE PAQUETERÍA "PRESUPUESTOS GRATIS"

TRANSPORTES DE PASAJEROS UNIDOS DE RIO GRANDE S.A. DE C.V.

TUR

PTO. ESCONDIDO → PINOTEPA Y PUNTOS INTERMEDIOS

Salidas cada 30 minutos

HORARIOS

03:40 A. M.	03:00 P. M.	09:40 A. M.
12:20 P. M.	07:00 A. M.	06:20 P. M.
04:20 A. M.	03:40 P. M.	10:20 A. M.
01:00 P. M.	07:40 A. M.	07:00 P. M.
05:00 A. M.	04:20 P. M.	11:00 A. M.
01:40 P. M.	08:20 A. M.	07:40 P. M.
05:40 A. M.	05:00 P. M.	11:40 A. M.
02:20 P. M.	09:00 A. M.	08:20 P. M.
08:20 A. M.	05:40 P. M.	

Nuevos horarios: 3:00 PM y 3:45 AM

DESTINOS
PINOTEPA NAC. RIO GRANDE SANTA ROSA SAN JOSE DEL PROG. CHARQUITO JAMILTEPEC HUAJALTEPEC

PTO. ESCONDIDO (954) 58 2 26 05 CARR. COSTERA ESQ. 1A PONIENTE, SECT. HIDALGO
PINOTEPA (954) 54 3 56 61 AV. JUÁREZ NO. 502, CENTRO
QUEJAS Y SUGERENCIAS TEL: 58 2 26 05 transturo1@hotmail.com o en suc. Pto. Escondido.

TRANSPORTES TEHUANOS

TEL: 951 189 5366 OAXACA / 971 117 6627 TEHUANTEPEC

SALIDAS A TEHUANTEPEC CADA MEDIA HORA
SERVICIO DE MENSAJERÍA

Hidalgo No. 2203 Esq. Periférico frente al Piticó

Transporte Turístico de Nochixtlán, S.A. de C. V.

Ruta: Nochixtlán a Oaxaca y viceversa servicio los 365 días del año.

Contamos con servicio de Turismo a toda la República.

SERVICIO DE PAQUETERÍA

Oficinas
Nochixtlán Av. Porfirio Díaz no. 72 Nochixtlán, Oax. Tel. (952) 2-05-03
Oaxaca Galeana no. 222 Centro, Oaxaca Tel. (951) 4-05-25

HORARIO
5:30 A.M. a 21:30 P.M. Cada 30 minutos

Autotransportes Villa Del Pacifico Puerto Escondido

AUTOTRANSPORTES VILLA DEL PACIFICO PUERTO ESCONDIDO

LE OFRECE SUS SERVICIOS DE 1ra CLASE OAXACA-PUERTO ESCONDIDO-OAXACA

HORARIO:

OAXACA - PUERTO	PUERTO - OAXACA
3:30 - 4:30	3:30 - 4:30
5:30 - 6:30	5:30 - 6:30
7:30 - 8:30	7:30 - 8:30
9:30 - 10:30	9:30 - 10:30
11:30 - 12:30	11:30 - 12:30
13:30 - 14:30	13:30 - 14:30
15:30 - 16:30	15:30 - 16:30
17:30 - 18:30	17:30 - 18:30
19:30 - 20:30	19:30 - 20:30
21:30 - 22:00	21:30

CONTAMOS CON SERVICIO DE PAQUETERÍA Y VIAJES ESPECIALES A CUALQUIER PARTE

TERMINAL EN OAXACA: GALEANA No. 322-A CASI ESQ. CON LAS CASAS COL. CENTRO TEL: 044 (951) 160 51 60 Y 951 199 93 25
TERMINAL EN PUERTO: AV. TERMINAL No. 5, JUNTO AL MINISUPER EL MANGUITO, SECCIÓN CENTRO, PTO., OAXACA TEL: 045 (954) 132 56 43 Y 951 132 61 82

SEGURIDAD Y RAPIDEZ WE SPEAK ENGLISH

AUTO TRANSPORTES TURÍSTICOS SANTA CATARINA JUQUILA

Ahora contamos con salidas a Sola de Vega
Lunes: 6:30 a.m./Viernes y Domingos: 11:30 a.m.

OAXACA - JUQUILA	JUQUILA - OAXACA
5:00 AM.	15:00 PM.
6:00 AM.	16:00 PM.
7:00 AM.	17:00 PM.
8:00 AM.	18:00 PM.
9:00 AM.	19:00 PM.
10:00 AM.	20:00 PM.
11:00 AM.	21:00 PM.
12:00 AM.	23:00 PM.
13:00 PM.	
14:00 PM.	
	3:00 AM.
	4:00 AM.
	5:00 AM.
	6:00 AM.
	7:00 AM.
	8:00 AM.
	9:00 AM.
	10:00 AM.
	11:00 AM.
	12:00 AM.

OAXACA: V. Valerio Trujano No. 800 Col. Centro, Oax. 61 4 90 68 (044) 951 209 53 84 OFICINA: (01) 951 427 42 33
JUQUILA: C. Principal S/N, Barrio de San Nicolas Juquila, Oaxaca. (044) 954 588 83 49

SOLA DE VEGA Carretera a Puerto Escondido Km. 131, Sola de Vega, Oax. Taquilla en: Carretera "Los Sabones" (044) 951 300 35 12

Autotransportes Turísticos Santa Catarina Juquila

Comodidad y Seguridad... Viaje con nosotros...



PARA EL CAFÉ

#ACOLOREAR



#ACERTIJO

¿Sabes de alguna letra, que si la vuelta le das, enseguida se convierte de consonante en vocal?



#AREIR

¿Cómo te llamas?
- Lancelot.
- Pues atrápatot...

- Papá, ¿qué está más lejos, Córdoba o la Luna?
- Pero vamos a ver, ¿tú ves desde aquí Córdoba?

General: Soldado, ice la bandera
Soldado: Pues le quedó muy bonita

#SOLUCIÓN

ACERTIJO
La letra n

SUDOKU

1	8	5	6	7	4	9	2	3
6	2	7	3	1	9	4	5	8
4	9	3	5	2	8	6	1	7
3	4	2	1	9	6	8	7	5
8	7	6	4	5	3	1	9	2
9	5	1	2	8	7	3	6	4
5	3	4	9	6	2	7	8	1
7	1	9	8	4	5	2	3	6
2	6	8	7	3	1	5	4	9

#SUDOKU

		3		8				9
8	1	4	2				3	
	8		3	6	1	5	9	
		1				2		
	9		5			8		1
6			4					
1			8		6	9	7	
2			9			4		6

#CRUCIGRAMA



POR: DINA RIOS DE TAMEZ

HORIZONTALES

- Taxímetro en Dallas
- Osario **8. Clérigo**
- Uno de los EEUU.
- Ice
- Isla de la Rep. de Indonesia
- Famosa universidad norteam.
- Disimulos, encubrimientos
- Asnos salvajes
- Dios del agua de los ant. mexicanos
- Sílaba de cierto descendiente
- Poeta de la ant. Grecia
- Defectos, vicios
- Partises **rev.**
- Aborreciese
- Ensimismada
- Planta, labiérnago
- Le, ciudad de Francia
- Gratinar
- Buey sagrado egipcio
- Dulce moreliano
- Dios del ant. hebreo inv.
- Mit. madre de Apolo
- Fig. recelos, sospechas
- Vendedores de aros
- Niña inv.
- Piedra de sacrificio
- Relativa al lobo
- Acuné a los Gemelos - - -
- Vías de comunicación
- Diosa de la pantalla
- Cofia, tocado
- Cubil
- Canoa mex.
- Plantigrados
- Falda, pollera
- Yerno de Mahoma **rev.** - - - - -

VERTICALES

- Pronombre relativo posesivo
- Amarran
- Columpios
- Embates marinos
- Hijo de Noé
- Ave zancuda de carne muy apreciada
- Repercusión
- Maltrátalos
- Cantante de cierta tesitura de voz
- Con, como **diría un**
- Regalas **/ francés**
- Era de los mahometanos pl.
- Resonancia
- Larga Distancia Automática
- Convictas
- Elevación de terreno
- Señale fecha
- Asientos, depósitos
- Buenos, capital de Argentina
- Ocasional fem.
- Animal **parecido** Arriesgas **/ jabato**
- Limpiábalo inv.
- Entumecida
- Licor tártaro
- Ant. máquina militar pl.
- Fam. papá de mi papá
- Reino de Indochina
- Genio de la muerte, infierno
- Liebre de la Patagonia
- Pronombre demostrativo
- Ovoide
- Emigré
- Abrev. cuento
- Monarca



9449 © 1992

SOLUCION ANTERIOR

A	C	A	M	A	R	A	A	P	A	R	E	R	A	
R	O	B	A	L	O	S	C	E	D	U	L	A	S	
A	R	E	C	O	N	S	A	R	A	T	O	G	A	
C	A	Y	A	C	C	U	B	I	L	E	T	E	S	
S	E	G	U	R	O	S	O	L	S	O				
E	P	O	D	A		A	T	E		I	L	O		
C	A	R	A	C	H	A	R	I	S	T	I	C	O	S
A	S	E		I	T	A		A	D	O	R	O		
			S	A	R	A		R	O	P	E	R	O	S
C	O	N	T	R	A		L	E	N	I	N			
A	P	A	R	E	N	T	E	S		A	T	O	M	O
S	I	M	O	N	I	A	S		E	D	I	T	O	R
A	M	E	N	A	C	E		P	R	O	C	E	S	O
S	A	N	G	R	A	L		P	A	S	A	R	A	S

rev. MANEN

1	2	3		4	5	6	7		8	9	10	11
12			13		14				15			
16				17					18			
19			20			21						
		22				23						
24	25			26		27			28	29		
30						31			32		33	
34				35	36				37			
38				39				40	41			
	42		43	44				45				
			46					47				
	48	49					50	51			52	53
54						55			56			
57				58					59			
60				61					62			

#SOPADELETRAS

N	G	G	M	A	T	E	R	I	A	L	E	S	U	G	A	X	L	B	A	C	U	R	I	D
X	C	O	R	E	C	I	C	L	A	D	O	R	Q	S	M	V	X	I	G	W	E	L	Z	Q
V	R	A	W	O	D	I	Z	R	E	M	A	B	U	F	F	C	D	J	E	S	V	K	Q	M
N	T	R	U	A	C	M	E	O	R	E	C	O	G	I	D	A	T	E	I	J	N	F	X	D
U	G	U	F	L	I	Z	G	G	A	D	E	S	E	C	H	O	S	D	S	G	G	C	N	A
E	V	S	I	P	R	G	O	L	W	E	K	Z	L	A	F	R	U	I	O	Z	O	E	I	U
V	C	A	I	E	E	C	X	I	B	Z	I	V	P	N	Z	O	I	J	Q	N	M	A	H	H
O	O	B	H	Q	U	O	P	J	I	S	O	C	I	T	S	A	L	P	T	A	I	E	B	R
S	N	Q	E	Y	T	L	S	A	L	E	T	S	C	S	A	L	F	E	T	A	S	N	Ñ	Y
P	T	S	O	C	I	N	O	R	T	C	E	L	E	S	E	T	N	E	N	O	P	M	O	C
R	A	D	A	I	L	C	N	C	Ñ	S	Z	I	R	P	M	E	R	U	J	A	T	Z	I	
O	M	M	C	I	I	E	K	Y	M	A	Ñ	L	S	E	D	I	M	Ñ	M	T	S	W	C	M
D	I	G	C	I	Z	O	N	F	O	D	E	W	T	O	A	W	G	H	R	S	C	A	N	
U	N	U	W	Y	A	D	W	Q	E	R	A	A	R	P	Ñ	O	V	T	D	F	B	D	P	O
C	A	R	X	R	C	P	X	W	D	C	L	E	R	L	U	M	J	I	W	I	E	X	A	A
T	N	T	E	M	I	V	Y	A	E	S	I	M	A	V	T	O	T	D	R	C	U	P	L	
O	T	A	S	C	O	F	O	R	S	O	I	X	T	Z	S	E	O	A	R	Q	I	E	U	
S	E	C	I	G	N	T	O	I	A	T	X	W	Y	L	O	P	S	Z	A	I	O	L	L	
U	S	Y	X	I	N	O	N	O	I	C	A	C	I	F	I	S	A	L	C	P	E	O	J	J
Y	N	K	P	M	N	A	T	P	A	F	C	V	H	D	I	I	T	U	J	I	G	M	J	R

LISTA DE PALABRAS

- Basura
- Cartón
- Clasificación
- Componentes electrónicos
- Contaminantes
- Contenedores
- Desechos
- Maderas
- Materiales
- Materia prima
- Metales
- Nuevos productos
- Papel
- Plásticos
- Recogida
- Reciclador
- Residuos
- Reutilización
- Telas
- Vidrio

#TIRASCÓMICAS

tiras el IMPARCIAL
El mejor diario de Oaxaca

pepita

Encuentra las seis diferencias entre estos dos dibujos.

More Find six differences at www.kidcartoonists.com WEBER, 3-29

niños

SI ÉL DICE "CREO QUE IRÉ A LA TABERNA"...
"LE DARE EN LA CABEZA CON UN ALFILER!"

PLOP!

CREO QUE IRÉ A LA TABERNA...

olafo